



## Cifras del Presupuesto **General del Estado 2017**

---

Para conocimiento de la ciudadanía



La Proforma del Presupuesto General del Estado  
**(PGE) del 2016 fue elaborada con base a los 9 objetivos  
del Plan Nacional de Desarrollo 2017-2020**

---



### **Eje 1: Derechos para todos durante toda la vida**

- 1** Garantizar una vida digna con iguales oportunidades para todas las personas.
- 2** Afirmar la interculturalidad y plurinacionalidad, revalorizando las identidades diversas.
- 3** Garantizar los derechos de la naturaleza para las actuales y futuras generaciones.

### **Eje 2: Economía al servicio de la sociedad**

- 4** Consolidar la sostenibilidad del sistema económico social y solidario y, afianzar la dolarización.
- 5** Impulsar la productividad y competitividad para el crecimiento económico sustentable de manera redistributiva y solidaria.
- 6** Desarrollar las capacidades productivas y del entorno para lograr la soberanía alimentaria y el desarrollo rural integral.

### **Eje 3: Más sociedad, mejor Estado**

- 7** Incentivar una sociedad participativa, con un Estado cercano al servicio de la ciudadanía.
- 8** Promover la transparencia y la corresponsabilidad para una nueva ética social.
- 9** Garantizar la soberanía y la paz, y posicionar estratégicamente al país en la región y el mundo.

PIB  
nominalCrecimiento  
real del PIB

INFLACIÓN 1,10 %

Precio promedio de exportación  
del barril del petróleo

\$41,69

Volumen de importación de derivados  
**45,20 millones de barriles**Volumen de exportación de derivados  
**15.47 millones de barriles**Volumen de exportación de petróleo  
**136,60 millones de barriles**



La Proforma del Presupuesto General del Estado (PGE) es el instrumento para la determinación y gestión de los ingresos y egresos de todas las entidades que constituyen el Estado (incluye universidades y escuelas politécnicas). No se consideran parte del PGE los ingresos y egresos pertenecientes a la seguridad social, banca pública, empresas públicas y Gobiernos Autónomos Descentralizados.



## PROFORMA DEL **PGE 2017** \$36.818,13



P5

## Comparativo del PGE inicial 2017 con años anteriores

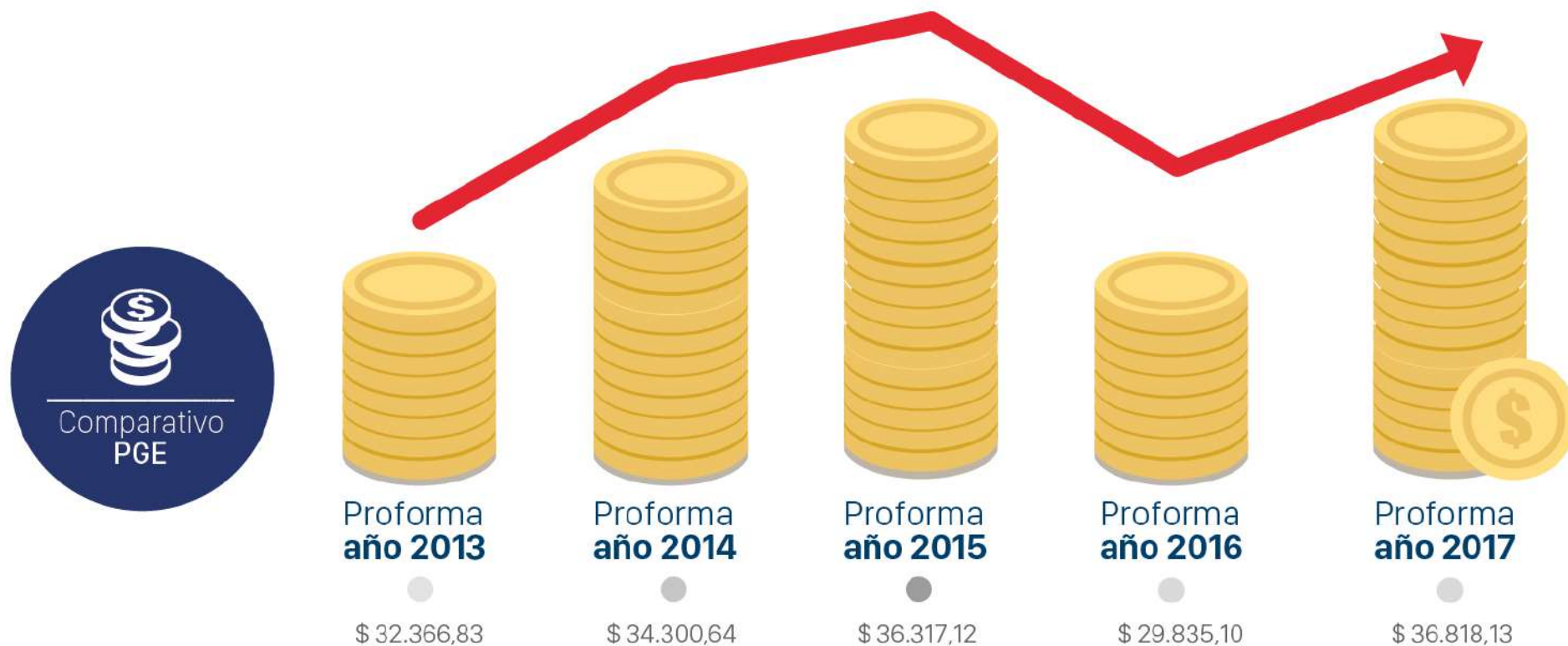

Elaborada la Proforma Presupuestaria por el Ministerio de Economía y Finanzas, la Función Ejecutiva la envía a la Asamblea Nacional para su aprobación. La Legislatura podrá, de ser necesario, hacer observaciones y proponer alternativas a la distribución de los recursos de ingresos y gastos por sectores, sin que altere el monto total de la Proforma. Una vez que la Asamblea Nacional aprueba la Proforma Presupuestaria, ésta se convierte en el **Presupuesto Inicial Aprobado** y entrará en vigencia a partir de la aprobación de la Función Legislativa.





## Ingresos Permanentes

Son los recursos que el Estado recibe de manera continua, periódica y previsible.



\$14.760,35  
**Impuestos**



\$3.322,72  
**Transferencias  
y donaciones  
corrientes**



\$1.609,81  
**Tasas y  
contribuciones**



\$449,48  
**Rentas de  
inversiones  
y multas**



\$67,55  
**Otros ingresos**



\$62,30  
**Venta de bienes  
y servicios**

## Ingresos No Permanentes

Son los recursos que el Estado recibe de manera temporal por una situación específica, excepcional o extraordinaria.



\$3.241,66  
**Transferencias y  
donaciones  
de capital e inversión**



\$32,71  
**Venta de activos  
no financieros**

## Financiamiento Identificado



\$11.670,33  
**Financiamiento  
público**



\$400,00  
**Ventas  
anticipadas**



\$564,93  
**Cuentas por  
cobrar**



\$610,20  
**Saldos  
disponibles**



\$26,07  
**Recuperación  
de inversiones**

Todos los nombres de los tipos de ingresos que tiene el Estado se los puede encontrar en el Clasificador Presupuestario que publica el Ministerio de Economía y Finanzas en su página web

## Gastos Permanentes

Son los egresos de recursos que el Estado realiza para que las instituciones públicas puedan desarrollar apropiadamente sus actividades administrativas y de funcionamiento. Éstos requieren repetición permanente y permiten la provisión continua de bienes y servicios públicos a la sociedad.



\$9.192,55

Gastos en **personal**



\$5.123,88

Bienes y servicios  
**de consumo**



\$2.375,40

Transferencias y  
**donaciones  
corrientes**



\$2.247,93

Gastos **Financieros**



\$235,23

Otros gastos  
**corrientes**



\$0,39

Bienes y Servicios  
**para Producción**

## Gastos No Permanentes

Son los egresos que el Estado realiza de manera temporal, por una situación específica, excepcional o extraordinaria que no requieren repetición permanente.



\$4.060,41

Transferencias  
y **donaciones  
de capital**



\$1.848,36

Obras **públicas**



\$1.131,16

Transferencias  
y **donaciones  
de Inversión**



\$1.055,64

Bienes y servicios  
**para Inversión**



\$614,62

Bienes de  
**larga duración**



\$452,71

Gastos en  
personal  
**para Inversión**



\$3,03

Otros Gastos  
**de Inversión**



## Requerimientos de Financiamiento



\$7.034,14

Amortización de  
**la deuda pública**



\$1.237,90

Obligaciones por  
venta anticipada  
**de Petróleo y por  
convenios con  
entidades públicas**



\$204,35

Otros  
**pasivos**



\$0,43

Inversiones  
**Financieras**



\$0,00

Pasivo  
**circulante**

Pasivo, cifra absoluta  
USD 858.76 dólares



El déficit es la parte  
de la inversión  
**que se debe hacer  
con financiamiento**

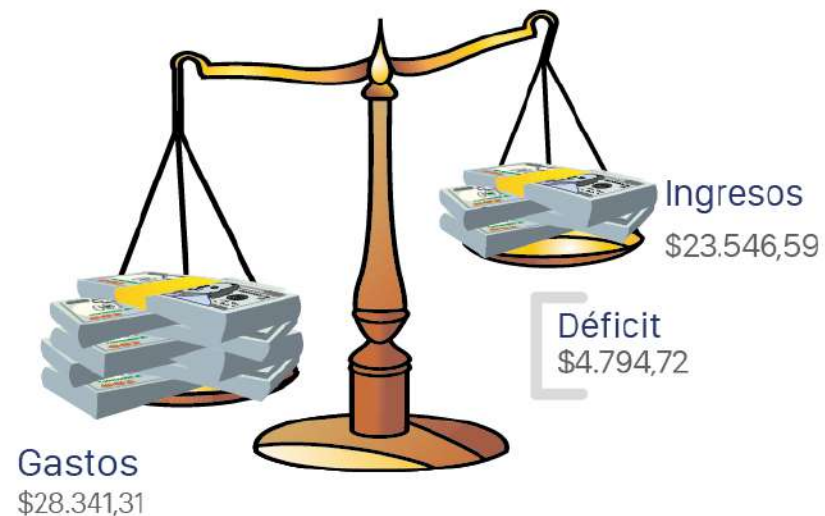

### Desembolsos para la **Proforma PGE 2017**

Desembolsos Internos  
\$4.656,74

Desembolsos Externos  
\$7.013,59

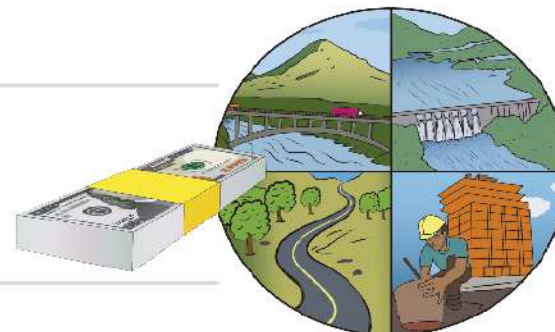





## TOTAL PREASIGNACIÓN GAD: \$ 2.783,53



De acuerdo al Código Orgánico de Ordenamiento Territorial Autonomía y Descentralización (COOTAD), los Gobiernos Autónomos Descentralizados participan del 21% de los ingresos permanentes y del 10% de los ingresos no permanentes del PGE, con excepción de lo contemplado en el Art. 80 del Código Orgánico de Planificación y Finanzas Públicas (financiamiento, donaciones, cooperación no rembolsable, autogestión y otras preasignaciones). Los criterios de distribución de recursos a cada GAD están regulados por la Constitución y por el Modelo de Equidad establecido en el COOTAD, y que contemplan: necesidades básicas insatisfechas, Desarrollo del GAD, tamaño y densidad de la población, entre otros.

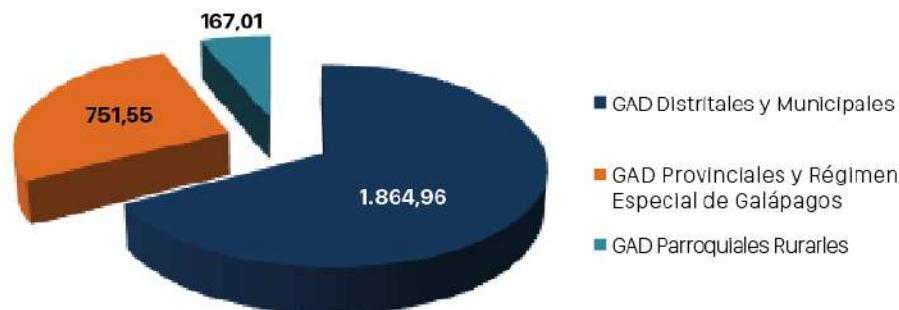

P10

## Distribución de la Proforma del PGE 2017 por Sectorial

El Sectorial es una clasificación para analizar la acción del sector público según los distintos sectores de la economía. Esta clasificación es principalmente utilizada para análisis estadísticos internacionales.

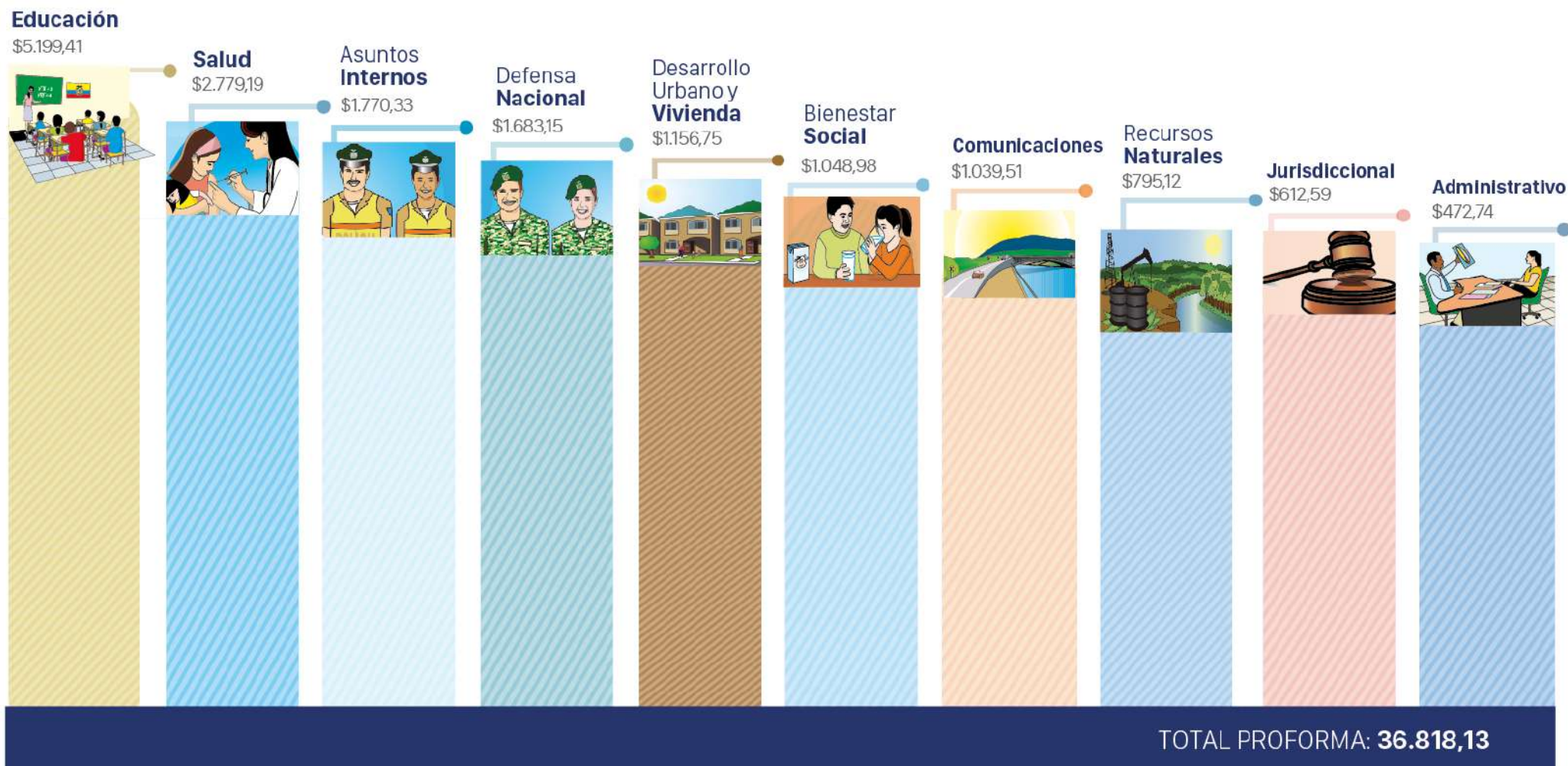



P11

\$18.876,36

Tesoro  
Nacional

Este sectorial comprende varios segmentos del manejo presupuestario:

- Reconstrucción y reactivación productiva de las zonas afectadas por el terremoto de abril de 2016 \$ 228,50 
- Recursos preasignados \$ 249,91 
- Cuenta de financiamiento de derivados deficitarios \$ 2.917,64 
- Transferencias del Presupuesto General del Estado \$ 6.292,84 
- \$ 9.187,47 Deuda pública 

Agropecuario  
\$298,72



Transparencia  
y Control Social  
\$268,55



Finanzas  
\$230,96



Asuntos  
de Exterior  
\$159,29



Electoral  
\$135,20



Ambiente  
\$111,93



Legislativo  
\$65,36



Trabajo  
\$49,27



Comercio Exterior  
Industrialización  
Pesca y  
Competitividad  
\$40,51



Turismo  
\$24,19



TOTAL PROFORMA: 36.818,13

## Plan Anual de Inversiones 2017 Por Consejo Sectorial

Cada Consejo Sectorial incluye transferencia para empresas públicas por proyectos ejecutados por el SECOB

**TOTAL: \$ 5.454,00**





P13

## Proforma 2017 cumple con la disposición constitucional Incremento del 0,5% del PIB a educación y salud



### Educación inicial, básica y bachillerato

\$ 3.962,11

% PIB

3,93%



### Sistema Nacional de Salud

\$ 4.097,92

% PIB

4,06%

NOTA: Se considera estimación del PIB 2017 de USD 100.863 millones

cifras en millones de dólares



**Seguridad Social**  
\$ 373,09



**Desarrollo Urbano y Vivienda**  
\$ 118,63



**Desarrollo Social**  
\$ 726,52



**Combustibles**  
\$ 1.798,57



**Agua Cruda**  
\$ 35,51



**Desarrollo Agrícola**  
\$ 33,20

**Combustibles**  
\$ 1.798,57



<b>Diesel Importado</b>	\$ 786,23
<b>GLP Importado</b>	\$ 110,00
<b>GLP Nacional</b>	\$ 376,69
<b>NAFTA Importada</b>	\$ 450,25
<b>Otros Importados</b>	\$ 75,40

**Seguridad Social**  
\$ 373,09



<b>IESS*</b>	\$ 122,86
<b>ISSFA</b>	\$ 131,89
<b>ISSPOL</b>	\$ 118,34



**Desarrollo Social**  
\$ 726,52

<b>Bono de desarrollo</b>	\$ 294,14
<b>Bono de discapacidades Joaquín Gallegos Lara</b>	\$ 62,24
<b>Pensión de adultos mayores</b>	\$ 292,04
<b>Pensión para personas con discapacidades</b>	\$ 68,69
<b>Bono exequial</b>	\$ 0,25
<b>Bono de emergencia</b>	\$ 9,16

\*Reservas matemáticas, Seguro Campesino, pensiones adicionales al magisterio, ley 2004-39



Ministerio  
de **Economía**  
y **Finanzas**



Sabemos que tras las cifras  
hay ecuatorianos y ecuatorianas  
que confían en lo que hacemos

Plataforma Gubernamental Financiera. Pisos 10 y 11  
Av. Amazonas entre Pereira y unión Nacional de Periodistas  
Telf.: +(593 2) 3998300 / 400 / 500  
Código Postal: 170507  
Quito-Ecuador

Este documento es una versión ilustrativa y didáctica de la Proforma del Presupuesto General del Estado 2017

