

31 de marzo de 2022

# Boletín de Deuda Pública y otras obligaciones del SPNF y la Seguridad Social / PIB

MINISTERIO DE ECONOMÍA Y FINANZAS





# ÍNDICE DE CONTENIDOS

- Presentación.
- Glosario de aclaraciones y definiciones.
- Indicador de la Deuda Pública y otras obligaciones del SPNF y la Seguridad Social / PIB.
- Información de Deuda Externa Agregada y Consolidada.
  - Sector Público Total.
  - Sector Público No Financiero.
  - Presupuesto General del Estado.
- Información de Deuda Interna Agregada y Consolidada.
  - Sector Público Total.
  - Sector Público No Financiero.
  - Presupuesto General del Estado.
- Pasivos contingentes del Gobierno Central de acuerdo con el Artículo 123 del COPLAFIP.

# PRESENTACIÓN

La Ley Orgánica para el Ordenamiento de las Finanzas Públicas en el Suplemento al Registro Oficial No. 253 de 24 de julio de 2020, introdujo importantes modificaciones al Código Orgánico de Planificación y Finanzas Públicas (COPLAFIP). Con Decreto Ejecutivo No. 1203, publicado en el Suplemento al Registro Oficial No. 346 de 9 de diciembre 2020, se reformó el Reglamento al COPLAFIP.

Las modificaciones mencionadas, incluyeron cambios relacionados con la definición de “**endeudamiento público**”; y, se incorporó una sección sobre la “**Regla de deuda y otras obligaciones**”, que hace referencia al Indicador Deuda / PIB.

Con Acuerdo Ministerial No. 0077 de 14 de agosto de 2021, se expidió la metodología para el cálculo del **Indicador de la Regla de deuda y otras obligaciones de pago del sector público no financiero y Seguridad Social**, en cuya disposición derogatoria suprimió los Acuerdos Ministeriales No. MEF-2018-0134 de 19 de noviembre de 2018, No. 036 de 20 de mayo de 2021 y No. 071 de 20 de junio de 2021.

El Art. 133 del Reglamento al Código Orgánico de Planificación y Finanzas prevé que “Estados agregados y consolidados de la deuda pública. - El Ministerio de Finanzas **elaborará los estados agregados y consolidados de la deuda pública del sector público**, hasta sesenta (60) días después de finalizado cada mes, mismos que servirán de base para calcular la relación deuda/PIB. (...)”

# PRESENTACIÓN

Mediante Acuerdo Ministerial No. 096 de 15 de octubre de 2021, se expidió la norma técnica de elaboración, contenido y publicación del boletín de deuda pública y su anexo estadístico.

El Art.-3 del Acuerdo 096 estipula “Contenido del boletín de deuda pública. El boletín de Deuda Pública contendrá al menos cinco secciones destinadas a:

- i. *una presentación,*
- ii. *la publicación del indicador deuda y otras obligaciones del Sector Público No Financiero incluyen la Seguridad Social respecto al PIB de acuerdo con la definición establecida en el Acuerdo 077 de 14 de agosto de 2021 y su norma técnica de implementación.*
- iii. *información de la deuda agregada y consolidada del presupuesto General del Estado, del Sector Público No Financiero incluyendo a la Seguridad Social y del Sector Público Total en concordancia a lo definido en el artículo 123 del COPLAFIP;*
- iv. *Pasivos contingentes del gobierno central de acuerdo con el artículo 123 del COPLAFIP;*
- v. *Glosario de aclaraciones y definiciones.”*

Mediante Acuerdo Ministerial No. 099 de 22 de octubre de 2021, se expidió:

- (i) *Capítulo I: Definiciones Referenciales sobre Componentes requeridos para el cálculo del Indicador de la Regla de deuda y otras obligaciones de pago del sector público no financiero y seguridad social.*
- (ii) *Capítulo II: Definiciones Conceptuales, Estados Agregados y Consolidados de la Deuda Pública y Otras Obligaciones del Sector Público.*
- (iii) *Capítulo III: Definiciones Generales para la aplicación de la metodología: Sector Público.*

Por el alcance y la cobertura establecido en la normativa bajo la nueva metodología la información se presenta de manera provisional, la misma que será actualizada de contar con información adicional.

# PRESENTACIÓN

Clasificación de Deuda  
Boletín Estadístico - julio 2021

## DEUDA EXTERNA

- **Préstamos Externos:**
  - Convenios Originales (Bancos)
  - Convenios Originales (Gobiernos)
  - Organismos Internacionales (Multilaterales)
  - Proveedores
- **Títulos de Deuda:**
  - Títulos de Deuda emitidos en Mercados Internacionales
- **Otras Obligaciones:**
  - **Financiamiento atado a Petróleo**
    - Anticipos Pactados en los Contratos Comerciales de Venta de Productos
    - Derechos Contractuales Originados o Vinculados a operaciones Ordinarias (Schlumberger)
- **Otros pasivos:**
  - Cartas de Crédito
  - Secretaría de Hidrocarburos
  - Derechos Especiales de Giro (DEG) (Préstamos al BCE y asignaciones al BCE y MEF)

## DEUDA INTERNA

- **Títulos de Deuda:**
  - Título de Deuda Interna Sector Público
  - Títulos de Deuda Interna Sector Privado
- **Préstamos de Deuda:**
  - Préstamo Banco Central del Ecuador BCE
  - Préstamo Banco del Estado BDE
  - Convenio Seguridad Social.
- **Obligaciones no pagadas y registradas en los presupuestos clausurados:**
- **Obligaciones de Gobiernos Autónomos Descentralizados**
- **Obligaciones de Empresas Públicas**
- **Otras Obligaciones:**
  - Certificados de Tesorería CETES
  - Pasivos de Convenios de Liquidez
  - Obligaciones de la Seguridad Social
  - Obligaciones pendientes de pago del ejercicio fiscal en curso
- **Otros Pasivos:**
  - Convenio MEF-BCE/Acciones

MINISTERIO DE ECONOMÍA Y FINANZAS





# GLOSARIO

Sector Público Total	<b><i>SPT</i></b>
Sector Público No Financiero	<b><i>SPNF</i></b>
Presupuesto General del Estado	<b><i>PGE</i></b>
Banco Central del Ecuador	<b><i>BCE</i></b>
Banco de Desarrollo del Ecuador	<b><i>BDE</i></b>
Instituto Ecuatoriano de Seguridad Social	<b><i>IESS</i></b>
Derechos Especiales de Giros	<b><i>DEGs</i></b>
Certificados de Tesorería	<b><i>CETES</i></b>

# DEFINICIONES

- La Deuda Externa corresponde a la deuda pública originada en instrumentos de entidades públicas frente a no residentes de la misma economía.
- La Deuda Interna corresponde a la deuda pública originada en instrumentos de entidades públicas frente a residentes de la misma economía.
- Agregación es la manera general como se declara estadísticamente la información monetaria y financiera, pero también constituye la manera como se agrupan este conjunto de datos sectoriales. La agregación es el resultado de la sumatoria de dos componentes: (i) los saldos de todas las unidades institucionales sean estos sectores o subsectores; y, (ii) los flujos de las mismas unidades institucionales. La agregación se expresa dentro de una categoría sea solo de activos o solo de pasivos. Apartado V, literal 186, página 34. Manual de Estadísticas de Finanzas Públicas del Fondo Monetario Internacional (2014).
- La consolidación de datos, es la manera general como se declara estadísticamente la información tanto monetaria como financiera de un país, un sector o un subsector. La consolidación ofrece una mirada panorámica tanto de activos como de pasivos de un sector y de sus subsectores. La consolidación es un ejercicio que explica la cancelación de flujos y saldos derivados de las operaciones crediticias y operaciones financieras deudoras y acreedoras entre las distintas unidades institucionales del mismo sector a las que hace referencia. Apartado V, literal 187, página 34. Manual de Estadísticas de Finanzas Públicas del Fondo Monetario Internacional (2014).

# CONCEPTOS GENERALES DE SECTORIZACIÓN

## SECTOR PÚBLICO DISTRIBUCIÓN

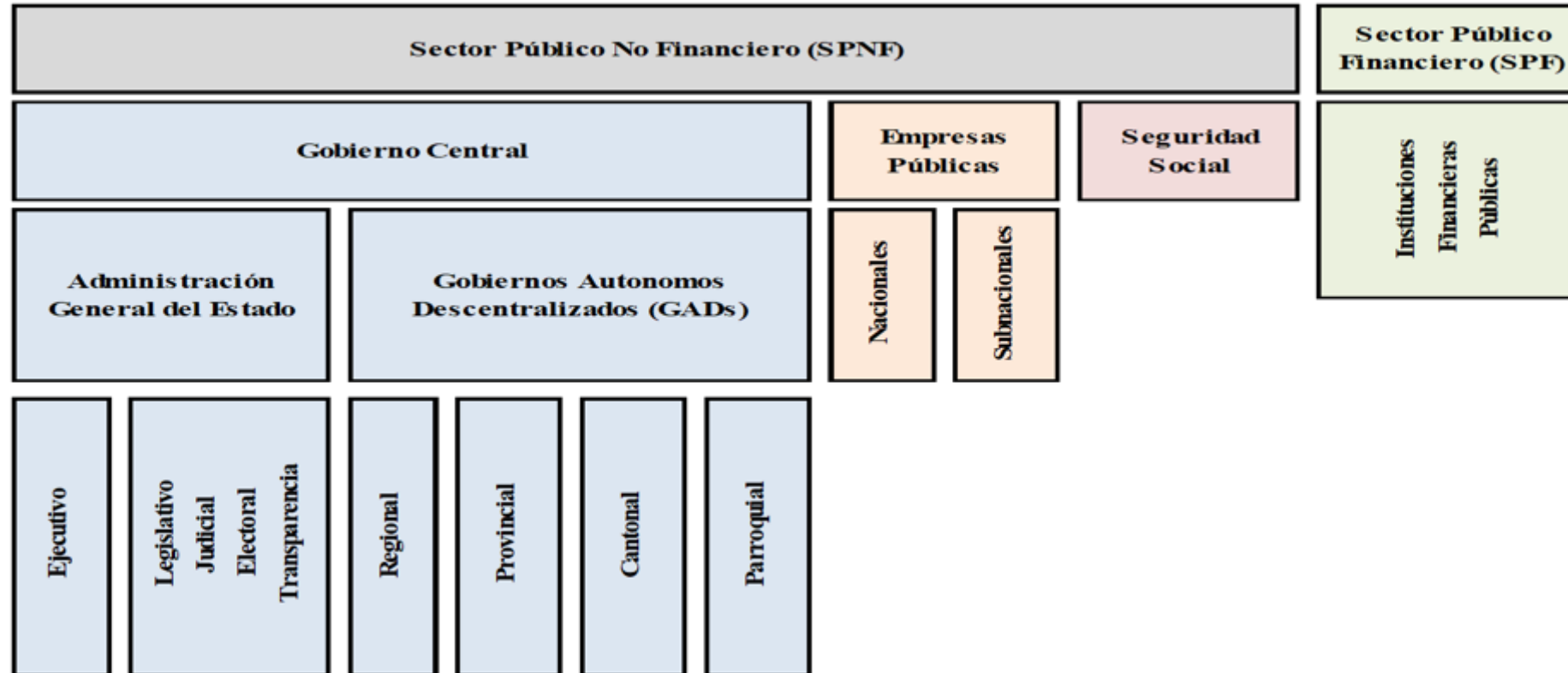





# INDICADOR DE LA DEUDA PÚBLICA Y OTRAS OBLIGACIONES DEL SPNF Y LA SEGURIDAD SOCIAL / PIB

MINISTERIO DE ECONOMÍA Y FINANZAS





# INDICADOR DE LA DEUDA PÚBLICA Y OTRAS OBLIGACIONES DEL SPNF Y LA SEGURIDAD SOCIAL / PIB

El COPLAFIP señala que el saldo consolidado de la deuda pública y otras obligaciones no podrá superar el 40% del PIB. Sin embargo, en la Disposición Transitoria Vigésima Sexta del Código, se señala que con el fin de alcanzar el cumplimiento de la regla de deuda y otras obligaciones conforme a lo establecido en este Código, el ente rector de las finanzas públicas deberá reducir progresivamente el indicador de deuda pública y otras obligaciones, hasta el límite establecido en el artículo respectivo, considerando los siguientes límites:

- 57% del PIB hasta el año 2025;
- 45% del PIB hasta el año 2030; y,
- 40% del PIB hasta el año 2032 y en adelante.

La Sección II, artículo innumerado DE LA REGLA DE DEUDA Y OTRAS OBLIGACIONES del COPLAFIP señala que el indicador del saldo se calculará en términos consolidados, deduciendo la deuda y otras obligaciones entre entidades del sector público no financiero y Seguridad Social.

# INDICADOR DE LA DEUDA PÚBLICA Y OTRAS OBLIGACIONES DEL SPNF Y LA SEGURIDAD SOCIAL / PIB

Saldo al 31 de marzo de 2022  
Cifras en millones de dólares

MES	PIB	Total Saldo Deuda Externa	Total Saldo Deuda Interna	Total Otros Pasivos	Total Saldo Deuda Pública	Relación Deuda / PIB
MARZO	110,325.21	46,221.97	14,428.27	2,067.78	62,718.02	56.85%

**Nota 1:** Deuda pública consolidada a nivel del Sector Público No Financiero con otras obligaciones.

**Nota 2:** La relación 2022 se establece con un PIB de USD 110,325,21 millones, según última previsión de cifras del BCE

# INDICADOR DE LA DEUDA PÚBLICA Y OTRAS OBLIGACIONES DEL SPNF Y LA SEGURIDAD SOCIAL / PIB

Al 31 de marzo de 2022  
Cifras en miles de dólares

Indicador de la Deuda Pública y Otras Obligaciones del Sector Público No Financiero y Seguridad Social	
Cifras en miles de dólares USD.	
	MARZO
<b>Deuda Pública Externa</b>	
<b>Préstamos Externos y Títulos de Deuda emitidos en Mercados Internacionales</b>	
Convenios Originales (Bancos)	1,123,278.35
Convenios Originales (Gobiernos)	5,205,431.42
Organismos Internacionales (Multilaterales)	21,758,122.23
Proveedores	-
<b>Subtotal Préstamos Deuda Externa</b>	<b>28,086,832.01</b>
Títulos de Deuda emitidos en Mercados Internacionales	17,707,739.41
<b>Subtotal Títulos de Deuda en Mercados Internacionales</b>	<b>17,707,739.41</b>
<b>Subtotal Préstamos Externos y Títulos de Deuda en Mercados Internacionales</b>	<b>45,794,571.42</b>
<b>Otras obligaciones</b>	
Anticipos Pactados en los Contratos Comerciales de Venta de Productos	-
<b>Subtotal Anticipos Pactados en los Contratos Comerciales de Venta de Productos</b>	<b>-</b>
Derechos Contractuales Originados o Vinculados a Operaciones Ordinarias (Schlumberger)	427,399.61
<b>Subtotal Derechos Contractuales Originados o Vinculados a Operaciones Ordinarias</b>	<b>427,399.61</b>
<b>Subtotal Otras Obligaciones</b>	<b>427,399.61</b>
<b>Total Deuda Externa</b>	<b>46,221,971.02</b>
<b>Indicador de la Deuda Pública y Otras Obligaciones del Sector Público No Financiero y Seguridad Social</b>	
MARZO	
Cartas de Crédito (Petroecuador)	1,020,201.19
Secretaría de Hidrocarburos	1,047,574.13
<b>Subtotal Otras Obligaciones</b>	<b>2,067,775.32</b>
<b>Total Deuda Interna</b>	<b>16,496,043.99</b>
<b>DEUDA PÚBLICA TOTAL</b>	<b>62,718,015.01</b>
<b>PIB NOMINAL</b>	<b>110,325,213.00</b>
<b>Indicador Deuda / PIB</b>	<b>56.85%</b>

Indicador de la Deuda Pública y Otras Obligaciones del Sector Público No Financiero y Seguridad Social	
MARZO	
<b>Deuda Pública Interna</b>	
Título de Deuda Interna (fuera del SPNF)	4,137,308.48
Títulos de Deuda Interna Sector Privado*	1,043,650.73
<b>Subtotal Títulos de Deuda Pública</b>	<b>5,180,959.21</b>
Préstamo Banco Central del Ecuador BCE	500,000.00
Préstamo Banco de Desarrollo del Ecuador BDE**	102,271.55
Préstamos Banco de Desarrollo del Ecuador BDE***	1,490,719.18
<b>Subtotal Préstamos de Deuda Pública</b>	<b>2,092,990.73</b>
Obligaciones No Pagadas y Registradas en los Presupuestos Clausurados	2,816,346.31
<b>Subtotal Obligaciones No Pagadas y Registradas en los Presupuestos Clausurados</b>	<b>2,816,346.31</b>
<b>Gobiernos Autónomos Descentralizados</b>	
Sector Público Financiero	412,085.46
Sector Privado Financiero	21,657.38
Sector Privado No Financiero	1,375.01
<b>Subtotal Gobiernos Autónomos Descentralizados</b>	<b>435,117.85</b>
<b>Empresas Públicas Eps</b>	
Sector Público Financiero	210,255.21
Sector Privado Financiero	5,198.97
Sector Privado No Financiero	18,233.41
<b>Subtotal Empresas Públicas</b>	<b>233,687.59</b>
<b>Subtotal de Instituciones Públicas</b>	<b>668,805.44</b>
<b>Subtotal Deuda Pública Interna</b>	<b>10,759,101.68</b>
<b>Otras Obligaciones</b>	
Certificados de Tesorería CETES	2,644,385.73
Pasivos Derivados de Convenios de Liquidez Seguridad Social <sup>1</sup>	129,195.73
	13,566.24
Obligaciones Pendientes de Pago del Ejercicio Fiscal en Curso	882,019.28
<b>Subtotal de Instituciones Públicas</b>	<b>3,669,166.98</b>
<b>Subtotal Deuda Interna</b>	<b>14,428,268.67</b>

\*Bonos Privados no consideran bonos recomprados por el IESS: Marzo USD.416.615.148,60

\*\*La deuda del Gobierno con el Banco de Desarrollo del Ecuador (Casa para Todos, Deudor Gobierno Central).

\*\*\*La deuda de otras instituciones públicas con el Banco de Desarrollo del Ecuador.

Nota 1 : Seguridad Social es Información disponible provisional, obligaciones IESS con SPT, SPF, SPNF.

MINISTERIO DE ECONOMÍA Y FINANZAS



# Deuda Agregada

MINISTERIO DE ECONOMÍA Y FINANZAS



Juntos  
lo logramos



# RESUMEN GENERAL MARZO 2022

DEUDA PÚBLICA AGREGADA			
AL 31 DE MARZO DE 2022			
cifras en miles de USD.			
CONCEPTO	SECTOR PÚBLICO TOTAL	SECTOR PÚBLICO NO FINANCIERO	PRESUPUESTO GENERAL DEL ESTADO
Total Deuda Pública Externa más otras obligaciones	46,715,445.49	46,221,971.02	44,102,891.81
Total Deuda Pública Interna más otras obligaciones	26,310,227.40	26,310,227.40	22,825,504.46
<b>Total Deuda Pública Agregada más otras obligaciones</b>	<b>73,025,672.89</b>	<b>72,532,198.43</b>	<b>66,928,396.28</b>
Otros Pasivos	5,768,460.50	5,722,939.50	4,702,738.31

DEUDA PÚBLICA CONSOLIDADA			
AL 31 DE MARZO DE 2022			
cifras en miles de USD.			
CONCEPTO	SECTOR PÚBLICO TOTAL	SECTOR PÚBLICO NO FINANCIERO	PRESUPUESTO GENERAL DEL ESTADO
Total Deuda Pública Externa más otras obligaciones	46,715,445.49	46,221,971.02	44,102,891.81
Total Deuda Pública Interna más otras obligaciones	6,625,056.54	14,808,251.64	22,811,576.65
<b>Total Deuda Pública Consolidada más otras obligaciones</b>	<b>53,340,502.03</b>	<b>61,030,222.67</b>	<b>66,914,468.47</b>
Otros Pasivos	3,390,831.32	5,722,939.51	4,702,738.31

# DEUDA PÚBLICA AGREGADA DEL SECTOR PÚBLICO TOTAL

Corte a Marzo 2022  
Cifras en miles de dólares USD

CONCEPTO	SECTOR PÚBLICO TOTAL
Total Deuda Pública Externa más otras obligaciones	46,715,445.49
Total Deuda Pública Interna más otras obligaciones	26,310,227.40
<b>Total Deuda Pública Agregada más otras obligaciones</b>	<b>73,025,672.89</b>
Otros Pasivos	5,768,460.50

DEUDA PÚBLICA AGREGADA DEL SECTOR PÚBLICO TOTAL

SALDO AL 31 DE MARZO DE 2022

Cifras en miles de dólares USD.

Deuda Externa	Saldo al 28-02-2022	Desembolsos	Amortizaciones	Intereses	Comisiones	Otros flujos económicos	Atrasos	Saldo al 31-03-2022
<b>Préstamos Externos y Títulos de Deuda emitidos en Mercados Internacionales</b>								
Convenios Originales (Bancos)	1,144,231.95	-	20,980.90	3,239.35	89.77	27.30	-	1,123,278.35
Convenios Originales (Gobiernos)	5,634,734.98	3,955.97	269,793.85	74,445.55	158.36	-5,656.65	-	5,363,240.46
Organismos Internacionales (Multilaterales)	21,356,784.28	843,150.50	47,914.64	12,914.92	2,170.80	-58,232.49	-	22,093,787.65
Proveedores	-	-	-	-	-	-	-	-
Títulos de Deuda emitidos en Mercados Internacionales	17,707,739.41	-	-	-	79.28	-	238,752.37	17,707,739.41
<b>Subtotal Préstamos Externos y Títulos de Deuda en Mercados Internacionales</b>	<b>45,843,490.62</b>	<b>847,106.48</b>	<b>338,689.39</b>	<b>90,599.82</b>	<b>2,498.21</b>	<b>-63,861.83</b>	<b>238,752.37</b>	<b>46,288,045.88</b>
<b>Otras Obligaciones</b>								
<b>Financiamiento atado a Petróleo</b>								
Anticipos Pactados en los Contratos Comerciales de Venta de Productos	-	-	-	-	-	-	-	-
<b>Subtotal Anticipos Pactados en los Contratos Comerciales de Venta de Productos</b>	<b>-</b>	<b>-</b>	<b>-</b>	<b>-</b>	<b>-</b>	<b>-</b>	<b>-</b>	<b>-</b>
Derechos Contractuales Originados o Vinculados a Operaciones Ordinarias (Schlumberger)	434,652.44	-	7,252.84	-	-	-	-	427,399.61
<b>Subtotal Derechos Contractuales Originados o Vinculados a Operaciones Ordinarias</b>	<b>434,652.44</b>	<b>-</b>	<b>7,252.84</b>	<b>-</b>	<b>-</b>	<b>-</b>	<b>-</b>	<b>427,399.61</b>
<b>Subtotal Otras Obligaciones</b>	<b>434,652.44</b>	<b>-</b>	<b>7,252.84</b>	<b>-</b>	<b>-</b>	<b>-</b>	<b>-</b>	<b>427,399.61</b>
<b>Total Deuda Externa</b>	<b>46,278,143.07</b>	<b>847,106.48</b>	<b>345,942.22</b>	<b>90,599.82</b>	<b>2,498.21</b>	<b>-63,861.83</b>	<b>238,752.37</b>	<b>46,715,445.49</b>



Deuda Interna	Saldo al 28-02-2022	Desembolsos	Amortizaciones	Intereses	Comisiones	Otros flujos económicos	Atrasos	Saldo al 31-03-2022
<b>Deuda Pública Interna</b>								
Título de Deuda Interna del Sector Público	13,354,996.14	96,810.55	129,599.06	56,145.10	-	-	-	13,322,207.63
Títulos de Deuda Interna Sector Privado	1,397,139.79	64,831.77	1,705.69	3,024.68	-	-	-	1,460,265.88
<b>Subtotal Títulos de Deuda Pública</b>	<b>14,752,135.93</b>	<b>161,642.32</b>	<b>131,304.75</b>	<b>59,169.78</b>	-	-	-	<b>14,782,473.51</b>
Préstamo Banco Central del Ecuador BCE	500,000.00	-	-	7,407.63	-	-	-	500,000.00
Préstamo Banco de Desarrollo del Ecuador BDE*	102,271.55	-	-	-	-	-	-	102,271.55
Préstamos Banco de Desarrollo del Ecuador BDE**	1,480,623.47	10,095.71	-	-	-	-	-	1,490,719.18
Convenio de Pago IESS	254,043.90	-	-	-	-	-	-	254,043.90
<b>Subtotal Préstamos de Deuda Pública</b>	<b>2,336,938.91</b>	<b>10,095.71</b>	-	<b>7,407.63</b>	-	-	-	<b>2,347,034.62</b>
Obligaciones No Pagadas y Registradas en los Presupuestos Clausurados	3,015,011.74	-	198,665.43	-	-	-	-	2,816,346.31
<b>Subtotal Obligaciones No Pagadas y Registradas en los Presupuestos Clausurados</b>	<b>3,015,011.74</b>	-	<b>198,665.43</b>	-	-	-	-	<b>2,816,346.31</b>
Gobiernos Autónomos Descentralizados	435,117.85	-	-	-	-	-	-	435,117.85
Empresas Públicas Eps	233,687.59	-	-	-	-	-	-	233,687.59
<b>Subtotal de Instituciones Públicas***</b>	<b>668,805.44</b>	-	-	-	-	-	-	<b>668,805.44</b>
<b>Subtotal Deuda Pública Interna</b>	<b>20,772,892.03</b>	<b>171,738.03</b>	<b>329,970.19</b>	<b>66,577.40</b>	-	-	-	<b>20,614,659.87</b>
<b>Otras Obligaciones</b>								
Certificados de Tesorería CETES	2,738,839.82	73,555.41	-	-	-	-	-	2,812,395.23
Pasivos Derivados de Convenios de Liquidez	1,987,586.78	-	-	-	-	-	-	1,987,586.78
Seguridad Social****	62,945.54	-	49,379.29	-	-	-	-	13,566.24
Obligaciones Pendientes de Pago del Ejercicio Fiscal en Curso*****	677,653.28	204,366.00	-	-	-	-	-	882,019.28
<b>Subtotal Otras Obligaciones</b>	<b>5,467,025.41</b>	<b>277,921.41</b>	<b>49,379.29</b>	-	-	-	-	<b>5,695,567.53</b>
<b>Total Deuda Interna</b>	<b>26,239,917.44</b>	<b>449,659.44</b>	<b>379,349.48</b>	<b>66,577.40</b>	-	-	-	<b>26,310,227.40</b>

\*La deuda del Gobierno con el Banco de Desarrollo del Ecuador (Casa para Todos, Deudor Gobierno Central).

\*\* La deuda de otras instituciones públicas con el Banco de Desarrollo del Ecuador.

\*\*\* La deuda de las instituciones públicas (GADs y Eps) son obligaciones con sector público financiero, sector privado financiero y sector privado no financiero.

\*\*\*\* Seguridad Social es información disponible provisional, obligaciones IESS con sector público financiero, sector privado financiero y sector privado no financiero.

\*\*\*\*\* Los datos de Obligaciones Pendientes de Pago del Ejercicio Fiscal en curso son de carácter preliminar sujetos a actualización. Se considera la cuenta 21300.

Otros Pasivos	Saldo al 28-02-2022	Desembolsos	Amortizaciones	Intereses	Comisiones	Otros flujos económicos	Atrasos	Saldo al 31-03-2022
<b>Derechos Especiales de Giro DEGs</b>								
Financiamiento IFR al Banco Central del Ecuador	-	-	-	-	-	-	-	-
Asignación DEG a Banco Central del Ecuador	45,911.00	-	-	-	-	-390.00	-	45,521.00
Asignación DEG a Ministerio de Economía y Finanzas	1,288,478.00	-	-	-	-	-10,943.00	-	1,277,535.00
<b>Subtotal Derechos Especiales de Giro DEGs</b>	<b>1,334,389.00</b>	<b>-</b>	<b>-</b>	<b>-</b>	<b>-</b>	<b>-11,333.00</b>	<b>-</b>	<b>1,323,056.00</b>
Cartas de crédito	1,005,648.34	14,552.86	-	-	-	-	-	1,020,201.19
Secretaría de Hidrocarburos	1,047,574.13	-	-	-	-	-	-	1,047,574.13
Convenio de Pago (Compra de Acciones)	2,377,629.18	-	-	-	-	-	-	2,377,629.18
<b>Total Otros Pasivos</b>	<b>5,765,240.65</b>	<b>14,552.86</b>	<b>-</b>	<b>-</b>	<b>-</b>	<b>-11,333.00</b>	<b>-</b>	<b>5,768,460.50</b>

RESUMEN DE LOS SALDOS DE LA DEUDA  
Cifras en miles de dólares

Resumen	Saldo al 28-02-2022	Desembolsos	Amortizaciones	Intereses	Comisiones	Otros flujos económicos	Atrasos	Saldo al 31-03-2022
<b>Total Deuda Pública Externa más otras obligaciones</b>	46,278,143.07	847,106.48	345,942.22	90,599.82	2,498.21	-63,861.83	238,752.37	46,715,445.49
<b>Total Deuda Pública Interna más otras obligaciones</b>	26,239,917.44	449,659.44	379,349.48	66,577.40	-	-	-	26,310,227.40
<b>Total Deuda Pública Agregada más otras obligaciones</b>	<b>72,518,060.51</b>	<b>1,296,765.92</b>	<b>725,291.70</b>	<b>157,177.22</b>	<b>2,498.21</b>	<b>-63,861.83</b>	<b>238,752.37</b>	<b>73,025,672.89</b>

Resumen	Saldo al 28-02-2022	Desembolsos	Amortizaciones	Intereses	Comisiones	Otros flujos económicos	Atrasos	Saldo al 31-03-2022
<b>Otros Pasivos</b>	5,765,240.65	14,552.86	-	-	-	-11,333.00	-	5,768,460.50

# DEUDA PÚBLICA AGREGADA DEL SECTOR PÚBLICO NO FINANCIERO

Corte a Marzo 2022  
Cifras en miles de dólares USD

CONCEPTO	SECTOR PÚBLICO NO FINANCIERO
Total Deuda Pública Externa más otras obligaciones	46,221,971.02
Total Deuda Pública Interna más otras obligaciones	26,310,227.40
<b>Total Deuda Pública Agregada más otras obligaciones</b>	<b>72,532,198.43</b>
Otros Pasivos	5,722,939.50

DEUDA PÚBLICA AGREGADA DEL SECTOR PÚBLICO NO FINANCIERO  
SALDO AL 31 DE MARZO DE 2022

Cifras en miles de dólares USD.

Deuda Externa	Saldo al 28-02-2022	Desembolsos	Amortizaciones	Intereses	Comisiones	Otros flujos económicos	Atrasos	Saldo al 31-03-2022
<b>Préstamos Externos y Títulos de Deuda emitidos en Mercados Internacionales</b>								
Convenios Originales (Bancos)	1,144,231.95	-	20,980.90	3,239.35	89.77	27.30	-	1,123,278.35
Convenios Originales (Gobiernos)	5,478,536.22	2,139.82	269,792.45	74,445.47	158.36	-5,452.16	-	5,205,431.42
Organismos Internacionales (Multilaterales)	21,021,118.85	843,150.50	47,914.64	12,914.92	2,170.80	-58,232.49	-	21,758,122.23
Proveedores	-	-	-	-	-	-	-	-
Títulos de Deuda emitidos en Mercados Internacionales	17,707,739.41	-	-	-	79.28	-	238,752.37	17,707,739.41
<b>Subtotal Préstamos Externos y Títulos de Deuda en Mercados Internacionales</b>	<b>45,351,626.44</b>	<b>845,290.32</b>	<b>338,687.99</b>	<b>90,599.73</b>	<b>2,498.21</b>	<b>-63,657.35</b>	<b>238,752.37</b>	<b>45,794,571.42</b>
<b>Otras Obligaciones</b>								
<b>Financiamiento atado a Petróleo</b>								
Anticipos Pactados en los Contratos Comerciales de Venta de Productos	-	-	-	-	-	-	-	-
<b>Subtotal Anticipos Pactados en los Contratos Comerciales de Venta de Productos</b>	<b>-</b>	<b>-</b>	<b>-</b>	<b>-</b>	<b>-</b>	<b>-</b>	<b>-</b>	<b>-</b>
Derechos Contractuales Originados o Vinculados a Operaciones Ordinarias (Schlumberger)	434,652.44	-	7,252.84	-	-	-	-	427,399.61
<b>Subtotal Derechos Contractuales Originados o Vinculados a Operaciones Ordinarias</b>	<b>434,652.44</b>	<b>-</b>	<b>7,252.84</b>	<b>-</b>	<b>-</b>	<b>-</b>	<b>-</b>	<b>427,399.61</b>
<b>Subtotal Otras Obligaciones</b>	<b>434,652.44</b>	<b>-</b>	<b>7,252.84</b>	<b>-</b>	<b>-</b>	<b>-</b>	<b>-</b>	<b>427,399.61</b>
<b>Total Deuda Externa</b>	<b>45,786,278.88</b>	<b>845,290.32</b>	<b>345,940.83</b>	<b>90,599.73</b>	<b>2,498.21</b>	<b>-63,657.35</b>	<b>238,752.37</b>	<b>46,221,971.02</b>

Deuda Interna	Saldo al 28-02-2022	Desembolsos	Amortizaciones	Intereses	Comisiones	Otros flujos económicos	Atrasos	Saldo al 31-03-2022
<b>Deuda Pública Interna</b>								
Título de Deuda Interna del Sector Público	13,354,996.14	96,810.55	129,599.06	56,145.10	-	-	-	13,322,207.63
Títulos de Deuda Interna Sector Privado	1,397,139.79	64,831.77	1,705.69	3,024.68	-	-	-	1,460,265.88
<b>Subtotal Títulos de Deuda Pública Interna</b>	<b>14,752,135.93</b>	<b>161,642.32</b>	<b>131,304.75</b>	<b>59,169.78</b>	-	-	-	<b>14,782,473.51</b>
Préstamo Banco Central del Ecuador BCE	500,000.00	-	-	7,407.63	-	-	-	500,000.00
Préstamo Banco de Desarrollo del Ecuador BDE*	102,271.55	-	-	-	-	-	-	102,271.55
Préstamos Banco de Desarrollo del Ecuador BDE**	1,480,623.47	10,095.71	-	-	-	-	-	1,490,719.18
Convenio de Pago IEES	254,043.90	-	-	-	-	-	-	254,043.90
<b>Subtotal Préstamos y Convenio de Deuda Pública Interna</b>	<b>2,336,938.91</b>	<b>10,095.71</b>	-	<b>7,407.63</b>	-	-	-	<b>2,347,034.62</b>
Obligaciones No Pagadas y Registradas en los Presupuestos Clausurados	3,015,011.74	-	198,665.43	-	-	-	-	2,816,346.31
<b>Subtotal Obligaciones No Pagadas y Registradas en los Presupuestos Clausurados</b>	<b>3,015,011.74</b>	-	<b>198,665.43</b>	-	-	-	-	<b>2,816,346.31</b>
Gobiernos Autónomos Descentralizados	435,117.85	-	-	-	-	-	-	435,117.85
Empresas Públicas Eps	233,687.59	-	-	-	-	-	-	233,687.59
<b>Subtotal de Instituciones Públicas***</b>	<b>668,805.44</b>	-	-	-	-	-	-	<b>668,805.44</b>
<b>Subtotal Deuda Pública Interna</b>	<b>20,772,892.03</b>	<b>171,738.03</b>	<b>329,970.19</b>	<b>66,577.40</b>	-	-	-	<b>20,614,659.87</b>
<b>Otras Obligaciones</b>								
Certificados de Tesorería CETES	2,738,839.82	73,555.41	-	-	-	-	-	2,812,395.23
Pasivos Derivados de Convenios de Liquidez	1,987,586.78	-	-	-	-	-	-	1,987,586.78
Seguridad Social****	62,945.54	-	49,379.29	-	-	-	-	13,566.24
Obligaciones Pendientes de Pago del Ejercicio Fiscal en Curso*****	677,653.28	204,366.00	-	-	-	-	-	882,019.28
<b>Subtotal Otras Obligaciones</b>	<b>5,467,025.41</b>	<b>277,921.41</b>	<b>49,379.29</b>	-	-	-	-	<b>5,695,567.53</b>
<b>Total Deuda Interna</b>	<b>26,239,917.44</b>	<b>449,659.44</b>	<b>379,349.48</b>	<b>66,577.40</b>	-	-	-	<b>26,310,227.40</b>

\*La deuda del Gobierno con el Banco de Desarrollo del Ecuador (Casa para Todos, Deudor Gobierno Central).

\*\* La deuda de otras instituciones públicas con el Banco de Desarrollo del Ecuador.

\*\*\* La deuda de las instituciones públicas (GADs y Eps) son obligaciones con sector público financiero, sector privado financiero y sector privado no financiero.

\*\*\*\* Seguridad Social es información disponible provisional, obligaciones IEES con sector público financiero, sector privado financiero y sector privado no financiero.

\*\*\*\*\* Los datos de Obligaciones Pendientes de Pago del Ejercicio Fiscal en curso son de carácter preliminar sujetos a actualización. Se considera la cuenta 21300.

Otros Pasivos	Saldo al 28-02-2022	Desembolsos	Amortizaciones	Intereses	Comisiones	Otros flujos económicos	Atrasos	Saldo al 31-03-2022
<b>Derechos Especiales de Giro DEGs</b>								
Financiamiento IFR al Banco Central del Ecuador	-	-	-	-	-	-	-	-
Asignación DEG a Banco Central del Ecuador	-	-	-	-	-	-	-	-
Asignación DEG a Ministerio de Economía y Finanzas	1,288,478.00	-	-	-	-	-10,943.00	-	1,277,535.00
<b>Subtotal Derechos Especiales de Giro DEGs</b>	<b>1,288,478.00</b>	<b>-</b>	<b>-</b>	<b>-</b>	<b>-</b>	<b>-10,943.00</b>	<b>-</b>	<b>1,277,535.00</b>
Cartas de crédito	1,005,648.34	14,552.86	-	-	-	-	-	1,020,201.19
Secretaría de Hidrocarburos	1,047,574.13	-	-	-	-	-	-	1,047,574.13
Convenio de Pago (Compra de Acciones)	2,377,629.18	-	-	-	-	-	-	2,377,629.18
<b>Total Otros Pasivos</b>	<b>5,719,329.65</b>	<b>14,552.86</b>	<b>-</b>	<b>-</b>	<b>-</b>	<b>-10,943.00</b>	<b>-</b>	<b>5,722,939.50</b>

RESUMEN DE LOS SALDOS DE LA DEUDA  
Cifras en miles de dólares

Resumen	Saldo al 28-02-2022	Desembolsos	Amortizaciones	Intereses	Comisiones	Otros flujos económicos	Atrasos	Saldo al 31-03-2022
<b>Total Deuda Pública Externa más otras obligaciones</b>	<b>45,786,278.88</b>	<b>845,290.32</b>	<b>345,940.83</b>	<b>90,599.73</b>	<b>2,498.21</b>	<b>-63,657.35</b>	<b>238,752.37</b>	<b>46,221,971.02</b>
<b>Total Deuda Pública Interna más otras obligaciones</b>	<b>26,239,917.44</b>	<b>449,659.44</b>	<b>379,349.48</b>	<b>66,577.40</b>	<b>-</b>	<b>-</b>	<b>-</b>	<b>26,310,227.40</b>
<b>Total Deuda Pública Agregada más otras obligaciones</b>	<b>72,026,196.32</b>	<b>1,294,949.76</b>	<b>725,290.31</b>	<b>157,177.14</b>	<b>2,498.21</b>	<b>-63,657.35</b>	<b>238,752.37</b>	<b>72,532,198.43</b>

Resumen	Saldo al 28-02-2022	Desembolsos	Amortizaciones	Intereses	Comisiones	Otros flujos económicos	Atrasos	Saldo al 31-03-2022
<b>Otros Pasivos</b>	<b>5,719,329.65</b>	<b>14,552.86</b>	<b>-</b>	<b>-</b>	<b>-</b>	<b>-10,943.00</b>	<b>-</b>	<b>5,722,939.50</b>

# DEUDA PÚBLICA AGREGADA DEL PRESUPUESTO GENERAL DEL ESTADO

*Corte a Marzo 2022  
Cifras en miles de dólares USD*

CONCEPTO	PRESUPUESTO GENERAL DEL ESTADO
Total Deuda Pública Externa más otras obligaciones	44,102,891.81
Total Deuda Pública Interna más otras obligaciones	22,825,504.46
<b>Total Deuda Pública Agregada más otras obligaciones</b>	<b>66,928,396.28</b>
Otros Pasivos	4,702,738.31

DEUDA PÚBLICA AGREGADA DEL PRESUPUESTO GENERAL DEL ESTADO

SALDO AL 31 DE MARZO DE 2022

Cifras en miles de dólares USD.

Deuda Externa	Saldo al 28-02-2022	Desembolsos	Amortizaciones	Intereses	Comisiones	Otros flujos económicos	Atrasos	Saldo al 31-03-2022
<b>Préstamos Externos y Títulos de Deuda emitidos en Mercados Internacionales</b>								
Convenios Originales (Bancos)	1,000,088.51	-	16,338.58	2,896.53	89.77	27.30	-	983,777.23
Convenios Originales (Gobiernos)	5,150,534.93	-	269,792.45	74,407.02	158.36	-5,107.04	-	4,875,635.43
Organismos Internacionales (Multilaterales)	19,791,206.04	841,332.73	38,566.54	10,431.11	2,163.73	-58,232.49	-	20,535,739.74
Proveedores	-	-	-	-	-	-	-	-
Títulos de Deuda emitidos en Mercados Internacionales	17,707,739.41	-	-	-	79.28	-	238,752.37	17,707,739.41
<b>Subtotal Préstamos Externos y Títulos de Deuda en Mercados Internacionales</b>	<b>43,649,568.88</b>	<b>841,332.73</b>	<b>324,697.57</b>	<b>87,734.66</b>	<b>2,491.14</b>	<b>-63,312.23</b>	<b>238,752.37</b>	<b>44,102,891.81</b>
<b>Otras Obligaciones</b>								
<b>Financiamiento atado a Petróleo</b>								
Anticipos Pactados en los Contratos Comerciales de Venta de Productos	-	-	-	-	-	-	-	-
<b>Subtotal Anticipos Pactados en los Contratos Comerciales de Venta de Productos</b>	<b>-</b>	<b>-</b>	<b>-</b>	<b>-</b>	<b>-</b>	<b>-</b>	<b>-</b>	<b>-</b>
Derechos Contractuales Originados o Vinculados a Operaciones Ordinarias (Schlumberger)	-	-	-	-	-	-	-	-
<b>Subtotal Derechos Contractuales Originados o Vinculados a Operaciones Ordinarias</b>	<b>-</b>	<b>-</b>	<b>-</b>	<b>-</b>	<b>-</b>	<b>-</b>	<b>-</b>	<b>-</b>
<b>Subtotal Otras Obligaciones</b>	<b>-</b>	<b>-</b>	<b>-</b>	<b>-</b>	<b>-</b>	<b>-</b>	<b>-</b>	<b>-</b>
<b>Total Deuda Externa</b>	<b>43,649,568.88</b>	<b>841,332.73</b>	<b>324,697.57</b>	<b>87,734.66</b>	<b>2,491.14</b>	<b>-63,312.23</b>	<b>238,752.37</b>	<b>44,102,891.81</b>



Deuda Interna	Saldo al 28-02-2022	Desembolsos	Amortizaciones	Intereses	Comisiones	Otros flujos económicos	Atrasos	Saldo al 31-03-2022
<b>Deuda Pública Interna</b>								
Título de Deuda Interna del Sector Público	13,354,996.14	96,810.55	129,599.06	56,145.10	-	-	-	13,322,207.63
Títulos de Deuda Interna Sector Privado	1,397,139.79	64,831.77	1,705.69	3,024.68	-	-	-	1,460,265.88
<b>Subtotal Títulos de Deuda Pública</b>	<b>14,752,135.93</b>	<b>161,642.32</b>	<b>131,304.75</b>	<b>59,169.78</b>	-	-	-	<b>14,782,473.51</b>
Préstamo Banco Central del Ecuador BCE	500,000.00	-	-	7,407.63	-	-	-	500,000.00
Préstamo Banco de Desarrollo del Ecuador BDE*	102,271.55	-	-	-	-	-	-	102,271.55
Préstamos Banco de Desarrollo del Ecuador BDE**	151,721.28	148.47	-	-	-	-	-	151,869.75
Convenio de Pago IESS	254,043.90	-	-	-	-	-	-	254,043.90
<b>Subtotal Préstamos de Deuda Pública</b>	<b>1,008,036.72</b>	<b>148.47</b>	-	<b>7,407.63</b>	-	-	-	<b>1,008,185.19</b>
Obligaciones No Pagadas y Registradas en los Presupuestos Clausurados	1,551,509.91	-	198,665.43	-	-	-	-	1,352,844.48
<b>Subtotal Obligaciones No Pagadas y Registradas en los Presupuestos Clausurados</b>	<b>1,551,509.91</b>	-	<b>198,665.43</b>	-	-	-	-	<b>1,352,844.48</b>
Gobiernos Autónomos Descentralizados	-	-	-	-	-	-	-	-
Empresas Públicas Eps	-	-	-	-	-	-	-	-
<b>Subtotal de Instituciones Públicas***</b>	-	-	-	-	-	-	-	-
<b>Subtotal Deuda Pública Interna</b>	<b>17,311,682.57</b>	<b>161,790.80</b>	<b>329,970.19</b>	<b>66,577.40</b>	-	-	-	<b>17,143,503.18</b>
<b>Otras Obligaciones</b>								
Certificados de Tesorería CETES	2,738,839.82	73,555.41	-	-	-	-	-	2,812,395.23
Pasivos Derivados de Convenios de Liquidez	1,987,586.78	-	-	-	-	-	-	1,987,586.78
Seguridad Social****	-	-	-	-	-	-	-	-
Obligaciones Pendientes de Pago del Ejercicio Fiscal en Curso*****	677,653.28	-	-	-	-	-	204,366.00	882,019.28
<b>Subtotal Otras Obligaciones</b>	<b>5,404,079.88</b>	<b>73,555.41</b>	-	-	-	-	<b>204,366.00</b>	<b>5,682,001.29</b>
<b>Total Deuda Interna</b>	<b>22,715,762.44</b>	<b>235,346.21</b>	<b>329,970.19</b>	<b>66,577.40</b>	-	-	<b>204,366.00</b>	<b>22,825,504.46</b>

\*La deuda del Gobierno con el Banco de Desarrollo del Ecuador (Casa para Todos, Deudor Gobierno Central).

\*\* La deuda de otras instituciones públicas con el Banco de Desarrollo del Ecuador.

\*\*\* La deuda de las instituciones públicas (GADs y Eps) son obligaciones con sector público financiero, sector privado financiero y sector privado no financiero.

\*\*\*\* Seguridad Social es información disponible provisional, obligaciones IESS con sector público financiero, sector privado financiero y sector privado no financiero.

\*\*\*\*\* Los datos de Obligaciones Pendientes de Pago del Ejercicio Fiscal en curso son de carácter preliminar sujetos a actualización. Se considera la cuenta 21300.



Otros Pasivos	Saldo al 28-02-2022	Desembolsos	Amortizaciones	Intereses	Comisiones	Otros flujos económicos	Atrasos	Saldo al 31-03-2022
<b>Derechos Especiales de Giro DEGs</b>								
Financiamiento IFR al Banco Central del Ecuador	-	-	-	-	-	-	-	-
Asignación DEG a Banco Central del Ecuador	-	-	-	-	-	-	-	-
Asignación DEG a Ministerio de Economía y Finanzas	1,288,478.00	-	-	-	-	-10,943.00	-	1,277,535.00
<b>Subtotal Derechos Especiales de Giro DEGs</b>	<b>1,288,478.00</b>	<b>-</b>	<b>-</b>	<b>-</b>	<b>-</b>	<b>-10,943.00</b>	<b>-</b>	<b>1,277,535.00</b>
Cartas de crédito	-	-	-	-	-	-	-	-
Secretaría de Hidrocarburos	1,047,574.13	-	-	-	-	-	-	1,047,574.13
Convenio de Pago (Compra de Acciones)	2,377,629.18	-	-	-	-	-	-	2,377,629.18
<b>Total Otros Pasivos</b>	<b>4,713,681.31</b>	<b>-</b>	<b>-</b>	<b>-</b>	<b>-</b>	<b>-10,943.00</b>	<b>-</b>	<b>4,702,738.31</b>

RESUMEN DE LOS SALDOS DE LA DEUDA  
Cifras en miles de dólares

Resumen	Saldo al 28-02-2022	Desembolsos	Amortizaciones	Intereses	Comisiones	Otros flujos económicos	Atrasos	Saldo al 31-03-2022
<b>Total Deuda Pública Externa más otras obligaciones</b>	<b>43,649,568.88</b>	<b>841,332.73</b>	<b>324,697.57</b>	<b>87,734.66</b>	<b>2,491.14</b>	<b>-63,312.23</b>	<b>238,752.37</b>	<b>44,102,891.81</b>
<b>Total Deuda Pública Interna más otras obligaciones</b>	<b>22,715,762.44</b>	<b>235,346.21</b>	<b>329,970.19</b>	<b>66,577.40</b>	<b>-</b>	<b>-</b>	<b>204,366.00</b>	<b>22,825,504.46</b>
<b>Total Deuda Pública Agregada más otras obligaciones</b>	<b>66,365,331.32</b>	<b>1,076,678.94</b>	<b>654,667.76</b>	<b>154,312.07</b>	<b>2,491.14</b>	<b>-63,312.23</b>	<b>443,118.38</b>	<b>66,928,396.28</b>

Resumen	Saldo al 28-02-2022	Desembolsos	Amortizaciones	Intereses	Comisiones	Otros flujos económicos	Atrasos	Saldo al 31-03-2022
<b>Otros Pasivos</b>	<b>4,713,681.31</b>	<b>-</b>	<b>-</b>	<b>-</b>	<b>-</b>	<b>-10,943.00</b>	<b>-</b>	<b>4,702,738.31</b>



Corte a Marzo 2022  
Cifras en miles de dólares

DETALLE	VALOR
Contingentes por laudos *	190,000.00
Certificados en Garantía Yasuní	7,400.00
Bonos Programa de Financiamiento Vivienda Social	185,000.00
Pasivos Contingentes por Garantía Soberana**	2,185,154.07
<b>TOTAL</b>	<b>2,567,554.07</b>
*Oficio de la Procuraduría 14687	

# Deuda Consolidada

MINISTERIO DE ECONOMÍA Y FINANZAS



# DEUDA PÚBLICA CONSOLIDADA DEL SECTOR PÚBLICO TOTAL

Corte a Marzo 2022  
Miles de dólares USD

CONCEPTO	SECTOR PÚBLICO TOTAL
Total Deuda Pública Externa más otras obligaciones	46,715,445.49
Total Deuda Pública Interna más otras obligaciones	6,625,056.54
<b>Total Deuda Pública Consolidada más otras obligaciones</b>	<b>53,340,502.03</b>
Otros Pasivos	3,390,831.32

DEUDA PÚBLICA CONSOLIDADA DEL SECTOR PÚBLICO TOTAL

SALDO AL 31 DE MARZO DE 2022

Cifras en miles de dólares USD.

Deuda Externa	Saldo al 28-02-2022	Desembolsos	Amortizaciones	Intereses	Comisiones	Otros flujos económicos	Atrasos	Saldo al 31-03-2022
<b>Préstamos Externos y Títulos de Deuda emitidos en Mercados Internacionales</b>								
CONVENIOS ORIGINALES (BANCOS)	1,144,231,951.08	-	20,980,896.05	3,239,348.07	89,765.91	27,299.76	-	1,123,278,354.79
CONVENIOS ORIGINALES (GOBIERNOS)	5,634,734,984.24	3,955,974.03	269,793,848.06	74,445,548.39	158,360.63	-5,656,646.79	-	5,363,240,463.41
ORGANISMOS INTERNACIONALES	21,356,784,278.78	843,150,503.54	47,914,642.03	12,914,921.25	2,170,803.78	-58,232,485.41	-	22,093,787,654.88
PROVEEDOR	-	-	-	-	-	-	-	-
BONOS EMITIDOS EN MERCADOS INTERNACIONALES	17,707,739,408.75	-	-	-	79,283.96	-	238,752,374.85	17,707,739,408.75
<b>Subtotal Préstamos Externos y Títulos de Deuda en Mercados Internacionales</b>	<b>45,843,490,622.85</b>	<b>847,106,477.57</b>	<b>338,689,386.14</b>	<b>90,599,817.71</b>	<b>2,498,214.28</b>	<b>-63,861,832.44</b>	<b>238,752,374.85</b>	<b>46,288,045,881.83</b>
<b>Otras Obligaciones</b>								
<b>Financiamiento atado a Petróleo</b>								
Anticipos Pactados en los Contratos Comerciales de Venta de Productos	-	-	-	-	-	-	-	-
<b>Subtotal Anticipos Pactados en los Contratos Comerciales de Venta de Productos</b>	<b>-</b>	<b>-</b>	<b>-</b>	<b>-</b>	<b>-</b>	<b>-</b>	<b>-</b>	<b>-</b>
Derechos Contractuales Originados o Vinculados a Operaciones Ordinarias (Schlumberger)	434,652,443.79	-	7,252,838.40	-	-	-	-	427,399,605.39
<b>Subtotal Derechos Contractuales Originados o Vinculados a Operaciones Ordinarias</b>	<b>434,652,443.79</b>	<b>-</b>	<b>7,252,838.40</b>	<b>-</b>	<b>-</b>	<b>-</b>	<b>-</b>	<b>427,399,605.39</b>
<b>Subtotal Otras Obligaciones</b>	<b>434,652,443.79</b>	<b>-</b>	<b>7,252,838.40</b>	<b>-</b>	<b>-</b>	<b>-</b>	<b>-</b>	<b>427,399,605.39</b>
<b>Total Deuda Externa</b>	<b>46,278,143,066.64</b>	<b>847,106,477.57</b>	<b>345,942,224.54</b>	<b>90,599,817.71</b>	<b>2,498,214.28</b>	<b>-63,861,832.44</b>	<b>238,752,374.85</b>	<b>46,715,445,487.22</b>

Deuda Interna	Saldo al 28-02-2022	Desembolsos	Amortizaciones	Intereses	Comisiones	Otros flujos económicos	Atrasos	Saldo al 31-03-2022
<b>Deuda Pública Interna</b>								
Título de Deuda Interna del Sector Público	-	-	-	-	-	-	-	-
Títulos de Deuda Interna Sector Privado*	1,397,139.79	64,831.77	1,705.69	3,024.68	-	-	-	1,460,265.88
<b>Subtotal Títulos de Deuda Pública</b>	<b>1,397,139.79</b>	<b>64,831.77</b>	<b>1,705.69</b>	<b>3,024.68</b>	-	-	-	<b>1,460,265.88</b>
Préstamo Banco Central del Ecuador BCE	-	-	-	-	-	-	-	-
Préstamo Banco de Desarrollo del Ecuador BDE	-	-	-	-	-	-	-	-
Préstamos Banco de Desarrollo del Ecuador BDE**	-	-	-	-	-	-	-	-
Convenio de Pago IESS	-	-	-	-	-	-	-	-
<b>Subtotal Préstamos de Deuda Pública</b>	-	-	-	-	-	-	-	-
Obligaciones No Pagadas y Registradas en los Presupuestos Clausurados	3,015,011.74	-	198,665.43	-	-	-	-	2,816,346.31
<b>Subtotal Obligaciones No Pagadas y Registradas en los Presupuestos Clausurados</b>	<b>3,015,011.74</b>	-	<b>198,665.43</b>	-	-	-	-	<b>2,816,346.31</b>
Gobiernos Autónomos Descentralizados	23,032.39	-	-	-	-	-	-	23,032.39
Empresas Públicas Eps	23,432.38	-	-	-	-	-	-	23,432.38
<b>Subtotal de Instituciones Públicas</b>	<b>46,464.78</b>	-	-	-	-	-	-	<b>46,464.78</b>
<b>Subtotal Deuda Pública Interna</b>	<b>4,458,616.31</b>	<b>64,831.77</b>	<b>200,371.12</b>	<b>3,024.68</b>	-	-	-	<b>4,323,076.96</b>
<b>Otras Obligaciones</b>								
Certificados de Tesorería CETES	1,363,756.57	-	86,558.24	-	-	-	-	1,277,198.33
Pasivos Derivados de Convenios de Liquidez	129,195.73	-	-	-	-	-	-	129,195.73
Seguridad Social***	62,945.54	-	49,379.29	-	-	-	-	13,566.24
Obligaciones Pendientes de Pago del Ejercicio Fiscal en Curso****	677,653.28	-	-	-	-	-	204,366.00	882,019.28
<b>Subtotal Otras Obligaciones</b>	<b>2,233,551.11</b>	-	<b>135,937.53</b>	-	-	-	<b>204,366.00</b>	<b>2,301,979.58</b>
<b>Total Deuda Interna</b>	<b>6,692,167.42</b>	<b>64,831.77</b>	<b>336,308.65</b>	<b>3,024.68</b>	-	-	<b>204,366.00</b>	<b>6,625,056.54</b>

\* Al saldo al 31 de marzo se debe restar USD.416.615.148,60 bonos que han sido recomprados por la Seguridad Social y cuyo efecto puede verificarse en el ítem "Títulos de Deuda Interna Sector Privado" en el Indicador.

\*\* La deuda del Gobierno con el Banco de Desarrollo del Ecuador (Casa para Todos, Deudor Gobierno Central).

\*\*\* La deuda de otras instituciones públicas con el Banco de Desarrollo del Ecuador.

\*\*\*\* La deuda de las instituciones públicas (GADs y Eps) son obligaciones con sector público financiero, sector privado financiero y sector privado no financiero.

\*\*\*\*\* Seguridad Social es información disponible provisional, obligaciones IESS con sector público financiero, sector privado financiero y sector privado no financiero.

\*\*\*\*\* Los datos de Obligaciones Pendientes de Pago del Ejercicio Fiscal en curso son de carácter preliminar sujetos a actualización. Se considera la cuenta 21300.

Otros Pasivos	Saldo al 28-02-2022	Desembolsos	Amortizaciones	Intereses	Comisiones	Otros flujos económicos	Atrasos	Saldo al 31-03-2022
<b>Derechos Especiales de Giro DEGs (1)</b>								
Financiamiento IFR al Banco Central del Ecuador	-	-	-	-	-	-	-	-
Asignación DEG a Banco Central del Ecuador	45,911.00	-	-	-	-	-390.00	-	45,521.00
Asignación DEG a Ministerio de Economía y Finanzas	1,288,478.00	-	-	-	-	-10,943.00	-	1,277,535.00
<b>Subtotal Derechos Especiales de Giro DEGs</b>	<b>1,334,389.00</b>	<b>-</b>	<b>-</b>	<b>-</b>	<b>-</b>	<b>-11,333.00</b>	<b>-</b>	<b>1,323,056.00</b>
Cartas de crédito	1,005,648.34	14,552.86	-	-	-	-	-	1,020,201.19
Secretaría de Hidrocarburos	1,047,574.13	-	-	-	-	-	-	1,047,574.13
Convenio de Pago (Compra de Acciones) (1)	-	-	-	-	-	-	-	-
<b>Total Otros Pasivos</b>	<b>3,387,611.47</b>	<b>14,552.86</b>	<b>-</b>	<b>-</b>	<b>-</b>	<b>-11,333.00</b>	<b>-</b>	<b>3,390,831.32</b>

RESUMEN DE LOS SALDOS DE LA DEUDA  
Cifras en miles de dólares

Resumen	Saldo al 28-02-2022	Desembolsos	Amortizaciones	Intereses	Comisiones	Otros flujos económicos	Atrasos	Saldo al 31-03-2022
<b>Total Deuda Pública Externa más otras obligaciones</b>	<b>46,278,143.07</b>	<b>847,106.48</b>	<b>345,942.22</b>	<b>90,599.82</b>	<b>2,498.21</b>	<b>-63,861.83</b>	<b>238,752.37</b>	<b>46,715,445.49</b>
<b>Total Deuda Pública Interna más otras obligaciones</b>	<b>6,692,167.42</b>	<b>64,831.77</b>	<b>336,308.65</b>	<b>3,024.68</b>	<b>-</b>	<b>-</b>	<b>204,366.00</b>	<b>6,625,056.54</b>
<b>Total Deuda Pública Agregada más otras obligaciones</b>	<b>52,970,310.48</b>	<b>911,938.25</b>	<b>682,250.88</b>	<b>93,624.50</b>	<b>2,498.21</b>	<b>-63,861.83</b>	<b>443,118.38</b>	<b>53,340,502.03</b>

Resumen	Saldo al 28-02-2022	Desembolsos	Amortizaciones	Intereses	Comisiones	Otros flujos económicos	Atrasos	Saldo al 31-03-2022
<b>Otros Pasivos</b>	<b>3,387,611.47</b>	<b>14,552.86</b>	<b>-</b>	<b>-</b>	<b>-</b>	<b>-11,333.00</b>	<b>-</b>	<b>3,390,831.32</b>



# DEUDA PÚBLICA CONSOLIDADA DEL SECTOR PÚBLICO NO FINANCIERO

Corte a Marzo 2022  
Cifras en miles de dólares USD

CONCEPTO	SECTOR PÚBLICO NO FINANCIERO
Total Deuda Pública Externa más otras obligaciones	46,221,971.02
Total Deuda Pública Interna más otras obligaciones	14,808,251.64
<b>Total Deuda Pública Consolidada más otras obligaciones</b>	<b>61,030,222.67</b>
Otros Pasivos	5,722,939.51

DEUDA PÚBLICA CONSOLIDADO DEL SECTOR PÚBLICO NO FINANCIERO

SALDO AL 31 DE MARZO DE 2022

Cifras en miles de dólares USD.

Deuda Externa	Saldo al 28-02-2022	Desembolsos	Amortizaciones	Intereses	Comisiones	Otros flujos económicos	Atrasos	Saldo al 31-03-2022
<b>Préstamos Externos y Títulos de Deuda emitidos en Mercados Internacionales</b>								
CONVENIOS ORIGINALES (BANCOS)	1,144,231,951.08	-	20,980,896.05	3,239,348.07	89,765.91	27,299.76	-	1,123,278,354.79
CONVENIOS ORIGINALES (GOBIERNOS)	5,478,536,224.23	2,139,816.80	269,792,453.56	74,445,465.00	158,360.63	-5,452,164.66	-	5,205,431,422.81
ORGANISMOS INTERNACIONALES PROVEEDOR	21,021,118,854.97	843,150,503.54	47,914,642.03	12,914,921.25	2,170,803.78	-58,232,485.41	-	21,758,122,231.07
BONOS EMITIDOS EN MERCADOS INTERNACIONALES	17,707,739,408.75	-	-	-	79,283.96	-	238,752,374.85	17,707,739,408.75
<b>Subtotal Préstamos Externos y Títulos de Deuda en Mercados Internacionales</b>	<b>45,351,626,439.03</b>	<b>845,290,320.34</b>	<b>338,687,991.64</b>	<b>90,599,734.32</b>	<b>2,498,214.28</b>	<b>-63,657,350.31</b>	<b>238,752,374.85</b>	<b>45,794,571,417.42</b>
<b>Otras Obligaciones</b>								
<b>Financiamiento atado a Petróleo</b>								
Anticipos Pactados en los Contratos Comerciales de Venta de Productos	-	-	-	-	-	-	-	-
<b>Venta de Productos</b>	<b>-</b>	<b>-</b>	<b>-</b>	<b>-</b>	<b>-</b>	<b>-</b>	<b>-</b>	<b>-</b>
Derechos Contractuales Originados o Vinculados a Operaciones Ordinarias (Schlumberger)	434,652,443.79	-	7,252,838.40	-	-	-	-	427,399,605.39
<b>Subtotal Derechos Contractuales Originados o Vinculados a Operaciones Ordinarias</b>	<b>434,652,443.79</b>	<b>-</b>	<b>7,252,838.40</b>	<b>-</b>	<b>-</b>	<b>-</b>	<b>-</b>	<b>427,399,605.39</b>
<b>Subtotal Otras Obligaciones</b>	<b>434,652,443.79</b>	<b>-</b>	<b>7,252,838.40</b>	<b>-</b>	<b>-</b>	<b>-</b>	<b>-</b>	<b>427,399,605.39</b>
<b>Total Deuda Externa</b>	<b>45,786,278,882.82</b>	<b>845,290,320.34</b>	<b>345,940,830.04</b>	<b>90,599,734.32</b>	<b>2,498,214.28</b>	<b>-63,657,350.31</b>	<b>238,752,374.85</b>	<b>46,221,971,022.81</b>

Deuda Interna	Saldo al 28-02-2022	Desembolsos	Amortizaciones	Intereses	Comisiones	Otros flujos económicos	Atrasos	Saldo al 31-03-2022
<b>Deuda Pública Interna</b>								
Títulos de Deuda Interna (fuera del SPNF)	4,187,308.48	-	50,000.00	16,224.18	-	-	-	4,137,308.48
Títulos de Deuda Interna Sector Privado	1,397,139.79	64,831.77	1,705.69	3,024.68	-	-	-	1,460,265.88
<b>Subtotal Títulos de Deuda Pública</b>	<b>5,584,448.27</b>	<b>64,831.77</b>	<b>51,705.69</b>	<b>19,248.86</b>	-	-	-	<b>5,597,574.36</b>
Préstamo Banco Central del Ecuador BCE	500,000.00	-	-	7,407.63	-	-	-	500,000.00
Préstamo Banco de Desarrollo del Ecuador BDE*	102,271.55	-	-	-	-	-	-	102,271.55
Préstamos Banco de Desarrollo del Ecuador BDE**	1,480,623.47	10,095.71	-	-	-	-	-	1,490,719.18
Convenio de Pago IESS	-	-	-	-	-	-	-	-
<b>Subtotal Préstamos de Deuda Pública</b>	<b>2,082,895.02</b>	<b>10,095.71</b>	-	<b>7,407.63</b>	-	-	-	<b>2,092,990.73</b>
Obligaciones No Pagadas y Registradas en los Presupuestos Clausurados	3,015,011.74	-	198,665.43	-	-	-	-	2,816,346.31
<b>Subtotal Obligaciones No Pagadas y Registradas en los Presupuestos Clausurados</b>	<b>3,015,011.74</b>	-	<b>198,665.43</b>	-	-	-	-	<b>2,816,346.31</b>
Gobiernos Autónomos Descentralizados	435,117.85	-	-	-	-	-	-	435,117.85
Empresas Públicas Eps	197,055.42	-	-	-	-	-	-	197,055.42
<b>Subtotal de Instituciones Públicas***</b>	<b>632,173.27</b>	-	-	-	-	-	-	<b>632,173.27</b>
<b>Subtotal Deuda Pública Interna</b>	<b>11,314,528.30</b>	<b>74,927.48</b>	<b>250,371.12</b>	<b>26,656.49</b>	-	-	-	<b>11,139,084.66</b>
<b>Otras Obligaciones</b>								
Certificados de Tesorería CETES	2,669,839.82	-	25,454.09	-	-	-	-	2,644,385.73
Pasivos Derivados de Convenios de Liquidez	129,195.73	-	-	-	-	-	-	129,195.73
Seguridad Social****	62,945.54	-	49,379.29	-	-	-	-	13,566.24
Obligaciones Pendientes de Pago del Ejercicio Fiscal en Curso*****	677,653.28	-	-	-	-	-	204,366.00	882,019.28
<b>Subtotal Otras Obligaciones</b>	<b>3,539,634.37</b>	-	<b>74,833.38</b>	-	-	-	<b>204,366.00</b>	<b>3,669,166.98</b>
<b>Total Deuda Interna</b>	<b>14,854,162.67</b>	<b>74,927.48</b>	<b>325,204.51</b>	<b>26,656.49</b>	-	-	<b>204,366.00</b>	<b>14,808,251.64</b>

\* Al saldo al 31 de marzo se debe restar USD.416.615.148,60 bonos que han sido recomprados por la Seguridad Social y cuyo efecto puede verificarse en el ítem "Títulos de Deuda Interna Sector Privado" en el Indicador.

\*\* La deuda del Gobierno con el Banco de Desarrollo del Ecuador (Casa para Todos, Deudor Gobierno Central).

\*\*\* La deuda de otras instituciones públicas con el Banco de Desarrollo del Ecuador.

\*\*\*\* La deuda de las instituciones públicas (GADs y Eps) son obligaciones con sector público financiero, sector privado financiero y sector privado no financiero.

\*\*\*\*\* Seguridad Social es información disponible provisional, obligaciones IESS con sector público financiero, sector privado financiero y sector privado no financiero.

\*\*\*\*\* Los datos de Obligaciones Pendientes de Pago del Ejercicio Fiscal en curso son de carácter preliminar sujetos a actualización. Se considera la cuenta 21300.

Otros Pasivos	Saldo al 28-02-2022	Desembolsos	Amortizaciones	Intereses	Comisiones	Otros flujos económicos	Atrasos	Saldo al 31-03-2022
<b>Derechos Especiales de Giro DEGs (1)</b>								
Financiamiento IFR al Banco Central del Ecuador	-	-	-	-	-	-	-	-
Asignación DEG a Banco Central del Ecuador	-	-	-	-	-	-	-	-
Asignación DEG a Ministerio de Economía y Finanzas	1,288,478.00	-	-	-	-	(10,943.00)	-	1,277,535.00
<b>Subtotal Derechos Especiales de Giro DEGs</b>	<b>1,288,478.00</b>	<b>-</b>	<b>-</b>	<b>-</b>	<b>-</b>	<b>-10,943.00</b>	<b>-</b>	<b>1,277,535.00</b>
Cartas de crédito	1,005,648.34	14,552.86	-	-	-	-	-	1,020,201.19
Secretaría de Hidrocarburos	1,047,574.13	-	-	-	-	-	-	1,047,574.13
Convenio de Pago (Compra de Acciones) (1)	2,377,629.18	-	-	-	-	-	-	2,377,629.18
<b>Total Otros Pasivos</b>	<b>5,719,329.65</b>	<b>14,552.86</b>	<b>-</b>	<b>-</b>	<b>-</b>	<b>-10,943.00</b>	<b>-</b>	<b>5,722,939.51</b>

RESUMEN DE LOS SALDOS DE LA DEUDA  
Cifras en miles de dólares

Resumen	Saldo al 28-02-2022	Desembolsos	Amortizaciones	Intereses	Comisiones	Otros flujos económicos	Atrasos	Saldo al 31-03-2022
<b>Total Deuda Pública Externa más otras obligaciones</b>	<b>45,786,278.88</b>	<b>845,290.32</b>	<b>345,940.83</b>	<b>90,599.73</b>	<b>2,498.21</b>	<b>-63,657.35</b>	<b>238,752.37</b>	<b>46,221,971.02</b>
<b>Total Deuda Pública Interna más otras obligaciones</b>	<b>14,854,162.67</b>	<b>74,927.48</b>	<b>325,204.51</b>	<b>26,656.49</b>	<b>-</b>	<b>-</b>	<b>204,366.00</b>	<b>14,808,251.64</b>
<b>Total Deuda Pública Agregada más otras obligaciones</b>	<b>60,640,441.55</b>	<b>920,217.80</b>	<b>671,145.34</b>	<b>117,256.22</b>	<b>2,498.21</b>	<b>-63,657.35</b>	<b>443,118.38</b>	<b>61,030,222.67</b>

Resumen	Saldo al 28-02-2022	Desembolsos	Amortizaciones	Intereses	Comisiones	Otros flujos económicos	Atrasos	Saldo al 31-03-2022
<b>Otros Pasivos</b>	<b>5,719,329.65</b>	<b>14,552.86</b>	<b>-</b>	<b>-</b>	<b>-</b>	<b>-10,943.00</b>	<b>-</b>	<b>5,722,939.51</b>

Nota (1): No forman parte de la Deuda Pública ni tampoco del indicador Deuda y otras obligaciones sobre el PIB

\*\*\*\*\* Último dato disponible de Petroecuador a ser actualizado

# DEUDA PÚBLICA CONSOLIDADA DEL PRESUPUESTO GENERAL DEL ESTADO

Corte a Marzo 2022  
Cifras en miles de dólares USD

CONCEPTO	PRESUPUESTO GENERAL DEL ESTADO
Total Deuda Pública Externa más otras obligaciones	44,102,891.81
Total Deuda Pública Interna más otras obligaciones	22,811,576.65
<b>Total Deuda Pública Consolidada más otras obligaciones</b>	<b>66,914,468.47</b>
Otros Pasivos	4,702,738.31

DEUDA PÚBLICA CONSOLIDADA DEL PRESUPUESTO GENERAL DEL ESTADO

SALDO AL 31 DE MARZO DE 2022

Cifras en miles de dólares USD.

Deuda Externa	Saldo al 28-02-2022	Desembolsos	Amortizaciones	Intereses	Comisiones	Otros flujos económicos	Atrasos	Saldo al 31-03-2022
<b>Préstamos Externos y Títulos de Deuda emitidos en Mercados Internacionales</b>								
CONVENIOS ORIGINALES (BANCOS)	1,000,088,505.89	-	16,338,578.65	2,896,533.88	89,765.91	27,299.76	-	983,777,227.00
CONVENIOS ORIGINALES (GOBIERNOS)	5,150,534,925.72	-	269,792,453.56	74,407,021.10	158,360.63	(5,107,040.04)	-	4,875,635,432.12
ORGANISMOS INTERNACIONALES	19,791,206,039.22	841,332,729.61	38,566,538.59	10,431,108.82	2,163,732.75	(58,232,485.41)	-	20,535,739,744.83
PROVEEDOR	-	-	-	-	-	-	-	-
BONOS EMITIDOS EN MERCADOS INTERNACIONALES	17,707,739,408.75	-	-	-	79,283.96	-	238,752,374.85	17,707,739,408.75
<b>Subtotal Préstamos Externos y Títulos de Deuda en Mercados Internacionales</b>	<b>43,649,568,879.57</b>	<b>841,332,729.61</b>	<b>324,697,570.80</b>	<b>87,734,663.80</b>	<b>2,491,143.25</b>	<b>-63,312,225.69</b>	<b>238,752,374.85</b>	<b>44,102,891,812.69</b>
<b>Otras Obligaciones</b>								
<b>Financiamiento atado a Petróleo</b>								
Anticipos Pactados en los Contratos Comerciales de Venta de Productos	-	-	-	-	-	-	-	-
<b>Subtotal Anticipos Pactados en los Contratos Comerciales de Venta de Productos</b>	<b>-</b>	<b>-</b>	<b>-</b>	<b>-</b>	<b>-</b>	<b>-</b>	<b>-</b>	<b>-</b>
Derechos Contractuales Originados o Vinculados a Operaciones Ordinarias (Schlumberger)	-	-	-	-	-	-	-	-
<b>Subtotal Derechos Contractuales Originados o Vinculados a Operaciones Ordinarias</b>	<b>-</b>	<b>-</b>	<b>-</b>	<b>-</b>	<b>-</b>	<b>-</b>	<b>-</b>	<b>-</b>
<b>Subtotal Otras Obligaciones</b>	<b>-</b>	<b>-</b>	<b>-</b>	<b>-</b>	<b>-</b>	<b>-</b>	<b>-</b>	<b>-</b>
<b>Total Deuda Externa</b>	<b>43,649,568,879.57</b>	<b>841,332,729.61</b>	<b>324,697,570.80</b>	<b>87,734,663.80</b>	<b>2,491,143.25</b>	<b>-63,312,225.69</b>	<b>238,752,374.85</b>	<b>44,102,891,812.69</b>

Deuda Interna	Saldo al 28-02-2022	Desembolsos	Amortizaciones	Intereses	Comisiones	Otros flujos económicos	Atrasos	Saldo al 31-03-2022
<b>Deuda Pública Interna</b>								
Título de Deuda Interna (fuera del SPNF)	13,341,068.33	96,810.55	129,599.06	56,145.10	-	-	-	13,308,279.81
Títulos de Deuda Interna Sector Privado*	1,397,139.79	64,831.77	1,705.69	3,024.68	-	-	-	1,460,265.88
<b>Subtotal Títulos de Deuda Pública</b>	<b>14,738,208.12</b>	<b>161,642.32</b>	<b>131,304.75</b>	<b>59,169.78</b>	-	-	-	<b>14,768,545.69</b>
Préstamo Banco Central del Ecuador BCE	500,000.00	-	-	7,407.63	-	-	-	500,000.00
Préstamo Banco de Desarrollo del Ecuador BDE**	102,271.55	-	-	-	-	-	-	102,271.55
Préstamos Banco de Desarrollo del Ecuador BDE***	151,721.28	148.47	-	-	-	-	-	151,869.75
Convenio de Pago IESS	254,043.90	-	-	-	-	-	-	254,043.90
<b>Subtotal Préstamos de Deuda Pública</b>	<b>1,008,036.72</b>	<b>148.47</b>	-	<b>7,407.63</b>	-	-	-	<b>1,008,185.20</b>
Obligaciones No Pagadas y Registradas en los Presupuestos Clausurados	1,551,509.91	-	198,665.43	-	-	-	-	1,352,844.48
<b>Subtotal Obligaciones No Pagadas y Registradas en los Presupuestos Clausurados</b>	<b>1,551,509.91</b>	-	<b>198,665.43</b>	-	-	-	-	<b>1,352,844.48</b>
Gobiernos Autónomos Descentralizados	-	-	-	-	-	-	-	-
Empresas Públicas Eps	-	-	-	-	-	-	-	-
<b>Subtotal de Instituciones Públicas ****</b>	-	-	-	-	-	-	-	-
<b>Subtotal Deuda Pública Interna</b>	<b>17,297,754.75</b>	<b>161,790.80</b>	<b>329,970.19</b>	<b>66,577.40</b>	-	-	-	<b>17,129,575.36</b>
<b>Otras Obligaciones</b>								
Certificados de Tesorería CETES	2,738,839.82	73,555.41	-	-	-	-	-	2,812,395.23
Pasivos Derivados de Convenios de Liquidez	1,987,586.78	-	-	-	-	-	-	1,987,586.78
Seguridad Social *****	-	-	-	-	-	-	-	-
Obligaciones Pendientes de Pago del Ejercicio Fiscal en Curso*****	677,653.28	-	-	-	-	-	204,366.00	882,019.28
<b>Subtotal Otras Obligaciones</b>	<b>5,404,079.88</b>	<b>73,555.41</b>	-	-	-	-	<b>204,366.00</b>	<b>5,682,001.29</b>
<b>Subtotal Deuda Interna</b>	<b>22,701,834.63</b>	<b>235,346.21</b>	<b>329,970.19</b>	<b>66,577.40</b>	-	-	<b>204,366.00</b>	<b>22,811,576.65</b>

\* Al saldo al 31 de marzo se debe restar USD.416.615.148,60 bonos que han sido recomprados por la Seguridad Social y cuyo efecto puede verificarse en el ítem "Títulos de Deuda Interna Sector Privado" en el Indicador.

\*\* La deuda del Gobierno con el Banco de Desarrollo del Ecuador (Casa para Todos, Deudor Gobierno Central).

\*\*\* La deuda de otras instituciones públicas con el Banco de Desarrollo del Ecuador.

\*\*\*\* La deuda de las instituciones públicas (GADs y Eps) son obligaciones con sector público financiero, sector privado financiero y sector privado no financiero.

\*\*\*\*\* Seguridad Social es información disponible provisional, obligaciones IESS con sector público financiero, sector privado financiero y sector privado no financiero.

\*\*\*\*\* Los datos de Obligaciones Pendientes de Pago del Ejercicio Fiscal en curso son de carácter preliminar sujetos a actualización. Se considera la cuenta 21300.

Otros Pasivos	Saldo al 28-02-2022	Desembolsos	Amortizaciones	Intereses	Comisiones	Otros flujos económicos	Atrasos	Saldo al 31-03-2022
<b>Derechos Especiales de Giro DEGs (1)</b>								
Financiamiento IFR al Banco Central del Ecuador	-	-	-	-	-	-	-	-
Asignación DEG a Banco Central del Ecuador	-	-	-	-	-	-	-	-
Asignación DEG a Ministerio de Economía y Finanzas	1,288,478.00	-	-	-	-	-10,943.00	-	1,277,535.00
<b>Subtotal Derechos Especiales de Giro DEGs</b>	<b>1,288,478.00</b>	<b>-</b>	<b>-</b>	<b>-</b>	<b>-</b>	<b>-10,943.00</b>	<b>-</b>	<b>1,277,535.00</b>
Cartas de crédito	-	-	-	-	-	-	-	-
Secretaría de Hidrocarburos	1,047,574.13	-	-	-	-	-	-	1,047,574.13
Convenio de Pago (Compra de Acciones) (1)	2,377,629.18	-	-	-	-	-	-	2,377,629.18
<b>Total Otros Pasivos</b>	<b>4,713,681.31</b>	<b>-</b>	<b>-</b>	<b>-</b>	<b>-</b>	<b>-10,943.00</b>	<b>-</b>	<b>4,702,738.31</b>

RESUMEN DE LOS SALDOS DE LA DEUDA  
Cifras en miles de dólares

Resumen	Saldo al 28-02-2022	Desembolsos	Amortizaciones	Intereses	Comisiones	Otros flujos económicos	Atrasos	Saldo al 31-03-2022
<b>Total Deuda Pública Externa más otras obligaciones</b>	<b>43,649,568.88</b>	<b>841,332.73</b>	<b>324,697.57</b>	<b>87,734.66</b>	<b>2,491.14</b>	<b>(63,312.23)</b>	<b>238,752.37</b>	<b>44,102,891.81</b>
<b>Total Deuda Pública Interna más otras obligaciones</b>	<b>22,701,834.63</b>	<b>235,346.21</b>	<b>329,970.19</b>	<b>66,577.40</b>	<b>-</b>	<b>-</b>	<b>204,366.00</b>	<b>22,811,576.65</b>
<b>Total Deuda Pública Agregada más otras obligaciones</b>	<b>66,351,403.51</b>	<b>1,076,678.94</b>	<b>654,667.76</b>	<b>154,312.07</b>	<b>2,491.14</b>	<b>-63,312.23</b>	<b>443,118.38</b>	<b>66,914,468.47</b>

Resumen	Saldo al 28-02-2022	Desembolsos	Amortizaciones	Intereses	Comisiones	Otros flujos económicos	Atrasos	Saldo al 31-03-2022
<b>Otros Pasivos</b>	<b>4,713,681.31</b>	<b>-</b>	<b>-</b>	<b>-</b>	<b>-</b>	<b>-10,943.00</b>	<b>-</b>	<b>4,702,738.31</b>





# Información para el seguimiento del Programa con el FMI Al 31 de marzo de 2022

MINISTERIO DE ECONOMÍA Y FINANZAS



# DEUDA PÚBLICA EXTERNA

DEUDA PÚBLICA EXTERNA								
Cifras en miles de dólares USD.								
SALDO AL 31 DE MARZO DE 2022								
SECTOR PÚBLICO TOTAL ( A + B )	SALDO AL 28-02-2022	DESEMBOLSOS	AMORTIZACIONES	INTERESES	COMISIONES	OTROS FLUJOS ECONÓMICOS	ATRASOS	SALDO AL 31-03-2022
	45,843,490.62	847,106.48	338,689.39	90,599.82	2,498.21	-63,861.83	238,752.37	46,288,045.88
<b>A. Sector Público No Financiero SPNF ( a + b )</b>	<b>45,351,626.44</b>	<b>845,290.32</b>	<b>338,687.99</b>	<b>90,599.73</b>	<b>2,498.21</b>	<b>-63,657.35</b>	<b>238,752.37</b>	<b>45,794,571.42</b>
<b>a. Gobierno General</b>	<b>44,864,990.93</b>	<b>845,203.69</b>	<b>338,255.13</b>	<b>90,578.09</b>	<b>2,498.21</b>	<b>-63,657.35</b>	<b>238,752.37</b>	<b>45,308,282.14</b>
<b>Gobierno Central</b>	43,649,568.88	841,332.73	324,697.57	87,734.66	2,491.14	-63,312.23	238,752.37	44,102,891.81
<b>PGE</b>	<b>43,649,568.88</b>	<b>841,332.73</b>	<b>324,697.57</b>	<b>87,734.66</b>	<b>2,491.14</b>	<b>-63,312.23</b>	<b>238,752.37</b>	<b>44,102,891.81</b>
Bonos en Mercado Internacional	17,707,739.41	-	-	-	79.28	-	238,752.37	17,707,739.41
Préstamos	25,941,829.47	841,332.73	324,697.57	87,734.66	2,411.86	-63,312.23	-	26,395,152.40
<b>Fondo de Seguridad Social FSS</b>	<b>47,156.35</b>	-	<b>4,642.32</b>	<b>342.81</b>	-	-	-	<b>42,514.03</b>
<b>IESS</b>	47,156.35	-	4,642.32	342.81	-	-	-	42,514.03
Bonos en Mercado Internacional	-	-	-	-	-	-	-	-
Préstamos	47,156.35	-	4,642.32	342.81	-	-	-	42,514.03
<b>Gobiernos Autonomos Descentralizados GADS</b>	<b>1,168,265.70</b>	<b>3,870.96</b>	<b>8,915.24</b>	<b>2,500.61</b>	<b>7.07</b>	<b>-345.12</b>	-	<b>1,162,876.30</b>
<b>Concejo Municipal</b>	1,110,557.91	3,870.96	7,112.08	2,240.56	7.07	-299.46	-	1,107,017.34
Bonos en Mercado Internacional	-	-	-	-	-	-	-	-
Préstamos	1,110,557.91	3,870.96	7,112.08	2,240.56	7.07	-299.46	-	1,107,017.34
<b>Concejo Provincial</b>	57,707.79	-	1,803.17	260.06	-	-45.66	-	55,858.96
Bonos en Mercado Internacional	-	-	-	-	-	-	-	-
Préstamos	57,707.79	-	1,803.17	260.06	-	-45.66	-	55,858.96
<b>b. Empresas Públicas No Financieras EPNF</b>	<b>486,635.51</b>	<b>86.63</b>	<b>432.86</b>	<b>21.64</b>	-	-	-	<b>486,289.27</b>
<b>Empresas Públicas No Financieras EPNF</b>	<b>486,635.51</b>	<b>86.63</b>	<b>432.86</b>	<b>21.64</b>	-	-	-	<b>486,289.27</b>
Bonos en Mercado Internacional	-	-	-	-	-	-	-	-
Préstamos	486,635.51	86.63	432.86	21.64	-	-	-	486,289.27
<b>B. Sector Público Financiero SPF</b>	<b>491,864.18</b>	<b>1,816.16</b>	<b>1.39</b>	<b>0.08</b>	-	<b>-204.48</b>	-	<b>493,474.46</b>
<b>Sector Público Financiero SPF</b>	<b>491,864.18</b>	<b>1,816.16</b>	<b>1.39</b>	<b>0.08</b>	-	<b>-204.48</b>	-	<b>493,474.46</b>
<b>Banco de Desarrollo del Ecuador</b>	<b>157,264.54</b>	-	-	-	-	<b>-225.90</b>	-	<b>157,038.65</b>
Bonos en Mercado Internacional	-	-	-	-	-	-	-	-
Préstamos	157,264.54	-	-	-	-	-225.90	-	157,038.65
<b>Resto del Sector Público Financiero</b>	<b>334,599.64</b>	<b>1,816.16</b>	<b>1.39</b>	<b>0.08</b>	-	<b>21.42</b>	-	<b>336,435.82</b>
Bonos en Mercado Internacional	-	-	-	-	-	-	-	-
Préstamos	334,599.64	1,816.16	1.39	0.08	-	21.42	-	336,435.82

# DEUDA PÚBLICA EXTERNA TOTAL POR SECTORES

Deuda Pública Externa Total por Sectores Cifras en miles de dólares USD.								
Sector	SALDO AL 28-02-2022	DESEMBOLSOS	AMORTIZACIONES	INTERESES	COMISIONES	OTROS FLUJOS ECONÓMICOS	ATRASOS	SALDO AL 31-03-2022
Sector Público Total	45,843,490.62	847,106.48	338,689.39	90,599.82	2,498.21	-63,861.83	238,752.37	46,288,045.88
Sector Público No Financiero	45,351,626.44	845,290.32	338,687.99	90,599.73	2,498.21	-63,657.35	238,752.37	45,794,571.42
Gobierno General	44,864,990.93	845,203.69	338,255.13	90,578.09	2,498.21	-63,657.35	238,752.37	45,308,282.14
Sector Público Financiero	491,864.18	1,816.16	1.39	0.08	-	-204.48	-	493,474.46

# DEUDA PÚBLICA INTERNA AGREGADA

DEUDA PÚBLICA INTERNA AGREGADA									
Cifras en miles de dólares USD.									
AL 31 DE MARZO DE 2022									
SECTOR PÚBLICO TOTAL AGREGADA (A + B)	DETALLE	SALDO AL 28-02-2022	DESEMBOLSOS	AMORTIZACIONES	INTERESES	COMISIONES	OTROS FLUJOS ECONÓMICOS	ATRASOS	SALDO AL 31-03-2022
		15,608,451.38	161,642.32	131,304.75	66,577.40	-	-	-	15,638,788.95
<b>Deudor</b>	<b>Acreeedores Privados</b>	<b>1,397,139.79</b>	<b>64,831.77</b>	<b>1,705.69</b>	<b>3,024.68</b>	-	-	-	<b>1,460,265.88</b>
	<b>INVERSIONISTAS PRIVADOS</b>	735,239.15	64,831.77	-	114.46	-	-	-	800,070.93
	Tenedores de Bonos y Pagares Privados	735,239.15	64,831.77	-	114.46	-	-	-	800,070.93
	<b>INVERSIONISTAS PRIVADOS JUBILADOS</b>	<b>634,542.12</b>	-	<b>1,705.69</b>	<b>2,910.22</b>	-	-	-	<b>632,836.43</b>
	Tenedores de Bonos y Pagares Privados	634,542.12	-	1,705.69	2,910.22	-	-	-	632,836.43
	<b>INVERSIONISTAS PRIVADOS PROYECTOS</b>	-	-	-	-	-	-	-	-
	Tenedores de Bonos y Pagares Privados	-	-	-	-	-	-	-	-
	<b>INVERSIONISTAS PRIVADOS UNIVERSIDADES</b>	<b>27,358.51</b>	-	-	-	-	-	-	<b>27,358.51</b>
	Tenedores de Bonos y Pagares Privados	27,358.51	-	-	-	-	-	-	27,358.51
	<b>Acreeedores Públicos</b>	<b>14,211,311.59</b>	<b>96,810.55</b>	<b>129,599.06</b>	<b>63,552.72</b>	-	-	-	<b>14,178,523.07</b>
	<b>Presupuesto General del Estado</b>	<b>13,927.82</b>	-	-	-	-	-	-	<b>13,927.82</b>
	<b>CUERPO ING. EJERCITO</b>	<b>7,522.70</b>	-	-	-	-	-	-	<b>7,522.70</b>
	Tenedores de Bonos y Pagares Públicos	7,522.70	-	-	-	-	-	-	7,522.70
	<b>INMOBILIAR</b>	<b>6,405.12</b>	-	-	-	-	-	-	<b>6,405.12</b>
	Tenedores de Bonos y Pagares Públicos	6,405.12	-	-	-	-	-	-	6,405.12
	<b>SENPLADES</b>	-	-	-	-	-	-	-	-
	Tenedores de Bonos y Pagares Públicos	-	-	-	-	-	-	-	-
	<b>Empresas Públicas No Financieras EPNF</b>	<b>22,379.09</b>	-	-	-	-	-	-	<b>22,379.09</b>
	<b>CNT-EP</b>	<b>22,379.09</b>	-	-	-	-	-	-	<b>22,379.09</b>
	Tenedores de Bonos y Pagares Públicos	22,379.09	-	-	-	-	-	-	22,379.09
	<b>Gobiernos Autónomos Descentralizados GADs</b>	<b>357,099.36</b>	-	-	<b>0.81</b>	-	-	-	<b>357,099.36</b>
	<b>GOBIERNOS AUTÓNOMOS DESCENTRALIZADOS</b>	<b>357,099.36</b>	-	-	<b>0.81</b>	-	-	-	<b>357,099.36</b>
	Tenedores de Bonos y Pagares Públicos	357,099.36	-	-	0.81	-	-	-	357,099.36
	<b>Fondo de Seguridad Social y afines</b>	<b>9,028,325.29</b>	<b>96,810.55</b>	<b>79,599.06</b>	<b>39,920.10</b>	-	-	-	<b>9,045,536.78</b>
	<b>IESS</b>	<b>8,350,930.26</b>	<b>96,810.55</b>	<b>78,386.69</b>	<b>33,528.11</b>	-	-	-	<b>8,369,354.12</b>
	Convenio	254,043.90	-	-	-	-	-	-	254,043.90
	Tenedores de Bonos y Pagares Públicos	8,096,886.36	96,810.55	78,386.69	33,528.11	-	-	-	8,115,310.22
	<b>ISSFA</b>	<b>127,024.85</b>	-	-	-	-	-	-	<b>127,024.85</b>
	Tenedores de Bonos y Pagares Públicos	127,024.85	-	-	-	-	-	-	127,024.85
	<b>ISSPOL</b>	<b>441,712.50</b>	-	<b>1,212.37</b>	<b>6,391.99</b>	-	-	-	<b>440,500.13</b>
	Tenedores de Bonos y Pagares Públicos	441,712.50	-	1,212.37	6,391.99	-	-	-	440,500.13
	<b>SCPN</b>	<b>108,657.69</b>	-	-	-	-	-	-	<b>108,657.69</b>
	Tenedores de Bonos y Pagares Públicos	108,657.69	-	-	-	-	-	-	108,657.69
	<b>Sector Público Financiero SPF</b>	<b>4,789,580.03</b>	-	<b>50,000.00</b>	<b>23,631.81</b>	-	-	-	<b>4,739,580.03</b>
	<b>BANCO CENTRAL DEL ECUADOR (BCE)</b>	<b>3,665,123.83</b>	-	-	<b>21,919.13</b>	-	-	-	<b>3,665,123.83</b>
	Préstamo	500,000.00	-	-	7,407.63	-	-	-	500,000.00
	Tenedores de Bonos y Pagares Públicos	3,165,123.83	-	-	14,511.51	-	-	-	3,165,123.83
	<b>BANCO CENTRAL DEL ECUADOR (BCE) - BONOS SUCR</b>	<b>71,359.24</b>	-	-	-	-	-	-	<b>71,359.24</b>
	Tenedores de Bonos y Pagares Públicos	71,359.24	-	-	-	-	-	-	71,359.24
	<b>BANCO DE DESARROLLO DEL ECUADOR (BDE)</b>	<b>102,271.55</b>	-	-	-	-	-	-	<b>102,271.55</b>
	Préstamo	102,271.55	-	-	-	-	-	-	102,271.55
	Tenedores de Bonos y Pagares Públicos	-	-	-	-	-	-	-	-
	<b>BANECUADOR B.P.</b>	<b>80,000.00</b>	-	<b>10,000.00</b>	<b>720.00</b>	-	-	-	<b>70,000.00</b>
	Tenedores de Bonos y Pagares Públicos	80,000.00	-	10,000.00	720.00	-	-	-	70,000.00
	<b>CFN</b>	<b>481,150.00</b>	-	-	<b>12.68</b>	-	-	-	<b>481,150.00</b>
	Tenedores de Bonos y Pagares Públicos	481,150.00	-	-	12.68	-	-	-	481,150.00
	<b>COSEDE</b>	<b>389,675.42</b>	-	<b>40,000.00</b>	<b>980.00</b>	-	-	-	<b>349,675.42</b>
	Tenedores de Bonos y Pagares Públicos	389,675.42	-	40,000.00	980.00	-	-	-	349,675.42

# DEUDA PÚBLICA INTERNA CONSOLIDADA

## DEUDA PÚBLICA INTERNA CONSOLIDADA

Cifras en miles de dólares USD.

SALDO AL 31 DE MARZO DE 2022

	<b>Acreeedores privados</b>	<b>1,397,139.79</b>	<b>64,831.77</b>	<b>1,705.69</b>	<b>3,024.68</b>	<b>-</b>	<b>-</b>	<b>-</b>	<b>1,460,265.88</b>
<b>SECTOR PÚBLICO TOTAL CONSOLIDADO</b>	<b>INVERSIONISTAS PRIVADOS</b>	<b>735,239.15</b>	<b>64,831.77</b>	<b>-</b>	<b>114.46</b>	<b>-</b>	<b>-</b>	<b>-</b>	<b>800,070.93</b>
	Tenedores de Bonos y Pagares Privados	735,239.15	64,831.77	-	114.46	-	-	-	800,070.93
	<b>INVERSIONISTAS PRIVADOS JUBILADOS</b>	<b>634,542.12</b>	<b>-</b>	<b>1,705.69</b>	<b>2,910.22</b>	<b>-</b>	<b>-</b>	<b>-</b>	<b>632,836.43</b>
	Tenedores de Bonos y Pagares Privados	634,542.12	-	1,705.69	2,910.22	-	-	-	632,836.43
	<b>INVERSIONISTAS PRIVADOS PROYECTOS</b>	<b>-</b>	<b>-</b>	<b>-</b>	<b>-</b>	<b>-</b>	<b>-</b>	<b>-</b>	<b>-</b>
	Tenedores de Bonos y Pagares Privados	-	-	-	-	-	-	-	-
	<b>INVERSIONISTAS PRIVADOS UNIVERSIDADES</b>	<b>27,358.51</b>	<b>-</b>	<b>-</b>	<b>-</b>	<b>-</b>	<b>-</b>	<b>-</b>	<b>27,358.51</b>
	Tenedores de Bonos y Pagares Privados	27,358.51	-	-	-	-	-	-	27,358.51

# DEUDA PÚBLICA INTERNA CONSOLIDADA

FINANCIERO PÚBLICO		<b>6,186,719.82</b>	<b>64,831.77</b>	<b>51,705.69</b>	<b>26,656.49</b>	-	-	-	<b>6,199,845.91</b>
	<b>Acreedores privados</b>	<b>1,397,139.79</b>	<b>64,831.77</b>	<b>1,705.69</b>	<b>3,024.68</b>	-	-	-	<b>1,460,265.88</b>
	<b>INVERSIONISTAS PRIVADOS</b>	<b>735,239.15</b>	<b>64,831.77</b>	-	<b>114.46</b>	-	-	-	<b>800,070.93</b>
	Tenedores de Bonos y Pagares Privados	735,239.15	64,831.77	-	114.46	-	-	-	800,070.93
	<b>INVERSIONISTAS PRIVADOS JUBILADOS</b>	<b>634,542.12</b>	-	<b>1,705.69</b>	<b>2,910.22</b>	-	-	-	<b>632,836.43</b>
	Tenedores de Bonos y Pagares Privados	634,542.12	-	1,705.69	2,910.22	-	-	-	632,836.43
	<b>INVERSIONISTAS PRIVADOS PROYECTOS</b>	-	-	-	-	-	-	-	-
	Tenedores de Bonos y Pagares Privados	-	-	-	-	-	-	-	-
	<b>INVERSIONISTAS PRIVADOS UNIVERSIDADES</b>	<b>27,358.51</b>	-	-	-	-	-	-	<b>27,358.51</b>
	Tenedores de Bonos y Pagares Privados	27,358.51	-	-	-	-	-	-	27,358.51
	<b>Sector Público Financiero SPF</b>	<b>4,789,580.03</b>	-	<b>50,000.00</b>	<b>23,631.81</b>	-	-	-	<b>4,739,580.03</b>
	<b>BANCO CENTRAL DEL ECUADOR (BCE)</b>	<b>3,665,123.83</b>	-	-	<b>21,919.13</b>	-	-	-	<b>3,665,123.83</b>
	Préstamo	500,000.00	-	-	7,407.63	-	-	-	500,000.00
	Tenedores de Bonos y Pagares Públicos	3,165,123.83	-	-	14,511.51	-	-	-	3,165,123.83
	<b>BANCO CENTRAL DEL ECUADOR (BCE) - BONOS SUCR</b>	<b>71,359.24</b>	-	-	-	-	-	-	<b>71,359.24</b>
	Tenedores de Bonos y Pagares Públicos	71,359.24	-	-	-	-	-	-	71,359.24
	<b>BANCO DE DESARROLLO DEL ECUADOR (BDE)</b>	<b>102,271.55</b>	-	-	-	-	-	-	<b>102,271.55</b>
	Préstamo	102,271.55	-	-	-	-	-	-	102,271.55
	Tenedores de Bonos y Pagares Públicos	-	-	-	-	-	-	-	-
	<b>BANECUADOR B.P.</b>	<b>80,000.00</b>	-	<b>10,000.00</b>	<b>720.00</b>	-	-	-	<b>70,000.00</b>
Tenedores de Bonos y Pagares Públicos	80,000.00	-	10,000.00	720.00	-	-	-	70,000.00	
<b>CFN</b>	<b>481,150.00</b>	-	-	<b>12.68</b>	-	-	-	<b>481,150.00</b>	
Tenedores de Bonos y Pagares Públicos	481,150.00	-	-	12.68	-	-	-	481,150.00	
<b>COSEDE</b>	<b>389,675.42</b>	-	<b>40,000.00</b>	<b>980.00</b>	-	-	-	<b>349,675.42</b>	
Tenedores de Bonos y Pagares Públicos	389,675.42	-	40,000.00	980.00	-	-	-	349,675.42	

# DEUDA PÚBLICA INTERNA CONSOLIDADA

P R E S U P U E S T O C O G E N E R A L D O D E L E S T A D O		15,594,523.56	161,642.32	131,304.75	66,577.40	-	-	-	15,624,861.13
	<b>Acreedores privados</b>	<b>1,397,139.79</b>	<b>64,831.77</b>	<b>1,705.69</b>	<b>3,024.68</b>	-	-	-	<b>1,460,265.88</b>
	<b>INVERSIONISTAS PRIVADOS</b>	<b>735,239.15</b>	<b>64,831.77</b>	-	<b>114.46</b>	-	-	-	<b>800,070.93</b>
	Tenedores de Bonos y Pagares Privados	735,239.15	64,831.77	-	114.46	-	-	-	800,070.93
	<b>INVERSIONISTAS PRIVADOS JUBILADOS</b>	<b>634,542.12</b>	-	<b>1,705.69</b>	<b>2,910.22</b>	-	-	-	<b>632,836.43</b>
	Tenedores de Bonos y Pagares Privados	634,542.12	-	1,705.69	2,910.22	-	-	-	632,836.43
	<b>INVERSIONISTAS PRIVADOS PROYECTOS</b>	-	-	-	-	-	-	-	-
	Tenedores de Bonos y Pagares Privados	-	-	-	-	-	-	-	-
	<b>INVERSIONISTAS PRIVADOS UNIVERSIDADES</b>	<b>27,358.51</b>	-	-	-	-	-	-	<b>27,358.51</b>
	Tenedores de Bonos y Pagares Privados	27,358.51	-	-	-	-	-	-	27,358.51
	<b>Empresas Públicas No Financieras EPNF</b>	<b>22,379.09</b>	-	-	-	-	-	-	<b>22,379.09</b>
	<b>CNT-EP</b>	<b>22,379.09</b>	-	-	-	-	-	-	<b>22,379.09</b>
	Tenedores de Bonos y Pagares Públicos	22,379.09	-	-	-	-	-	-	22,379.09
	<b>Gobiernos Autónomos Descentralizados GADs</b>	<b>357,099.36</b>	-	-	<b>0.81</b>	-	-	-	<b>357,099.36</b>
	<b>GOBIERNOS AUTÓNOMOS DESCENTRALIZADOS</b>	<b>357,099.36</b>	-	-	<b>0.81</b>	-	-	-	<b>357,099.36</b>
	Tenedores de Bonos y Pagares Públicos	357,099.36	-	-	0.81	-	-	-	357,099.36
	<b>Fondo de Seguridad Social y afines</b>	<b>9,028,325.29</b>	<b>96,810.55</b>	<b>79,599.06</b>	<b>39,920.10</b>	-	-	-	<b>9,045,536.78</b>
	<b>IESS</b>	<b>8,350,930.26</b>	<b>96,810.55</b>	<b>78,386.69</b>	<b>33,528.11</b>	-	-	-	<b>8,369,354.12</b>
	Convenio	254,043.90	-	-	-	-	-	-	254,043.90
	Tenedores de Bonos y Pagares Públicos	8,096,886.36	96,810.55	78,386.69	33,528.11	-	-	-	8,115,310.22
	<b>ISSFA</b>	<b>127,024.85</b>	-	-	-	-	-	-	<b>127,024.85</b>
	Tenedores de Bonos y Pagares Públicos	127,024.85	-	-	-	-	-	-	127,024.85
	<b>ISSPOL</b>	<b>441,712.50</b>	-	<b>1,212.37</b>	<b>6,391.99</b>	-	-	-	<b>440,500.13</b>
	Tenedores de Bonos y Pagares Públicos	441,712.50	-	1,212.37	6,391.99	-	-	-	440,500.13
	<b>SCPN</b>	<b>108,657.69</b>	-	-	-	-	-	-	<b>108,657.69</b>
	Tenedores de Bonos y Pagares Públicos	108,657.69	-	-	-	-	-	-	108,657.69
	<b>Sector Público Financiero SPF</b>	<b>4,789,580.03</b>	-	<b>50,000.00</b>	<b>23,631.81</b>	-	-	-	<b>4,739,580.03</b>
	<b>BANCO CENTRAL DEL ECUADOR (BCE)</b>	<b>3,665,123.83</b>	-	-	<b>21,919.13</b>	-	-	-	<b>3,665,123.83</b>
	Préstamo	500,000.00	-	-	7,407.63	-	-	-	500,000.00
	Tenedores de Bonos y Pagares Públicos	3,165,123.83	-	-	14,511.51	-	-	-	3,165,123.83
	<b>BANCO CENTRAL DEL ECUADOR (BCE) - BONOS SUCR</b>	<b>71,359.24</b>	-	-	-	-	-	-	<b>71,359.24</b>
	Tenedores de Bonos y Pagares Públicos	71,359.24	-	-	-	-	-	-	71,359.24
<b>BANCO DE DESARROLLO DEL ECUADOR (BDE)</b>	<b>102,271.55</b>	-	-	-	-	-	-	<b>102,271.55</b>	
Préstamo	102,271.55	-	-	-	-	-	-	102,271.55	
Tenedores de Bonos y Pagares Públicos	-	-	-	-	-	-	-	-	
<b>BANECUADOR B.P.</b>	<b>80,000.00</b>	-	<b>10,000.00</b>	<b>720.00</b>	-	-	-	<b>70,000.00</b>	
Tenedores de Bonos y Pagares Públicos	80,000.00	-	10,000.00	720.00	-	-	-	70,000.00	
<b>CFN</b>	<b>481,150.00</b>	-	-	<b>12.68</b>	-	-	-	<b>481,150.00</b>	
Tenedores de Bonos y Pagares Públicos	481,150.00	-	-	12.68	-	-	-	481,150.00	
<b>COSEDE</b>	<b>389,675.42</b>	-	<b>40,000.00</b>	<b>980.00</b>	-	-	-	<b>349,675.42</b>	
Tenedores de Bonos y Pagares Públicos	389,675.42	-	40,000.00	980.00	-	-	-	349,675.42	